జైత్ర
మల్టీ స్పెషాలిటీ హాస్పిటల్

PRGI NO TGTEL/26/A2948

జ్యోతి శ్వేత
JYYOTHI SHWETHA
దినపత్రిక

'ఎల్లమ్మ'లో అనంతిక..

హైదరాబాద్, విజయవాడ ॥ సంపుటి:1 ॥ సంచిక: 112 ॥ గురువారం ॥ 17-9-2026 ॥ పేజీలు: 8 ॥ వెల 3/-

17 సెప్టెంబర్ 2026 - గురువారం శ్రీ పరాభవ నామ సంవత్సరం దక్షిణాయనం - వర్ష ఋతువు భాద్రపద మాసం - శుక్లపక్షం సూర్యోదయం - ఉ. 6:07 సూర్యాస్తమయం - సా. 6:13 తిథి షష్ఠి ఉ. 10:49 వరకు తరువాత సప్తమి సంస్కృత వారం బృహస్పతి వాసరః నక్షత్రం అనురాధ రా. 7:48 వరకు తరువాత జ్యేష్ఠ యోగం విష్కంభ మ. 12:50 వరకు కరణం తైతుల ఉ. 10:49 వరకు గరజి రా. 11:53 వరకు వర్జ్యం రా. 2:09 నుండి తె. 3:56 వరకు దుర్ముహూర్తం ఉ. 10:09 నుండి ఉ. 10:58 వరకు మ. 2:59 నుండి మ. 3:48 వరకు రాహుకాలం మ. 1:41 నుండి మ. 3:11 వరకు యమగండం ఉ. 6:07 నుండి ఉ. 7:38 వరకు గుళికాకాలం ఉ. 9:09 నుండి ఉ. 10:39 వరకు బ్రహ్మముహూర్తం తె. 4:31 నుండి తె. 5:19 వరకు అమృత ఘడియలు ఉ. 8:23 నుండి ఉ. 10:09 వరకు అభిజిత్ ముహూర్తం ఉ. 11:46 నుండి మ. 12:34 వరకు గమనిక: "ం" అనగా మరుసటి రోజున

22ఏ భూముల సమస్యలు పరిష్కారం చేస్తాం

30 రోజుల్లో నిర్ణయాలు తీసుకుంటామని సీఎం హామీ

- హైపవర్ అధికారుల కమిటీ ఏర్పాటు
- నిరుపేదల ఆస్తుల రక్షణకు చర్యలు
- 12 కీలక అంశాలపై కార్యాచరణ ప్రకటింపు

రాష్ట్రంలో 22ఏ నిషేధిత జాబితాలో ఉన్న నిరుపేదల ఆస్తుల సమస్యలకు 30 రోజుల్లోగా న్యాయం జరిగేలా ప్రభుత్వం నిర్ణయాలు తీసుకుంటుందని ముఖ్యమంత్రి రేవంత్ రెడ్డి శాసనసభలో ప్రకటించారు. 22ఏ నిషేధిత జాబితాకు సంబంధించిన వివాదాల పరిష్కారం కోసం సీసీఎల్ఏ ప్రత్యేక కార్యదర్శి, న్యాయశాఖ కార్యదర్శి, స్టాంపులు-రిజిస్ట్రేషన్ల శాఖ ఉన్నతాధికారులతో కూడిన హైపవర్ కమిటీని ఏర్పాటు చేస్తున్నట్లు వెల్లడించారు. న్యాయబద్ధమైన అంశాల్లో పేదలకు అన్యాయం జరగకుండా చర్యలు తీసుకుంటామని హామీ ఇచ్చారు.

హైదరాబాద్, సెప్టెంబర్ 16:22ఏ నిషేధిత జాబితాపై జరిగిన స్వల్పకాలిక చర్చకు సమాధానంగా ముఖ్యమంత్రి భూముల చట్టాల చారిత్రక నేపథ్యాన్ని వివరించారు. నిజాం పాలన కాలం నుంచి ఉమ్మడి ఆంధ్రప్రదేశ్, తెలంగాణ రాష్ట్ర ఏర్పాటువరకు భూ చట్టాల్లో జరిగిన మార్పులు, వాటి ప్రభావాన్ని సభ దృష్టికి తీసుకువచ్చారు. భూముల రికార్డులు, యాజమాన్య హక్కులు, నిషేధిత జాబితాలకు సంబంధించిన సమస్యలను శాశ్వతంగా పరిష్కరించేందుకు ప్రభుత్వం కట్టుబడి ఉందన్నారు.

అర్బన్ ల్యాండ్ సీలింగ్ భూములకు సంబంధించి కొత్త విధానాన్ని తీసుకురానున్నట్లు సీఎం ప్రకటించారు. పాక్షికంగా క్రమబద్ధీకరిం చిన, క్రమబద్ధీకరణ తరువాయి 2 వ పేజీలో...

తెలంగాణ విమోచన చరిత్రకు చిరునామా

నిజాం పాలన నుంచి విముక్తి

సెప్టెంబర్ 17 చారిత్రక ప్రాధాన్యం

తెలంగాణ ప్రజల పోరాట గాథ

చరిత్రను గుర్తుచేసే సందర్భం

భారతదేశానికి 1947 ఆగస్టు 15న స్వాతంత్ర్యం వచ్చినప్పటికీ హైదరాబాద్ సంస్థానం మాత్రం వెంటనే భారత యూనియన్‌లో విలీనం కాలేదు. అప్పటి నిజాం పాలకుడు స్వతంత్ర రాజ్యంగా కొనసాగాలనే ప్రయత్నం చేశాడు.

డెస్క్, సెప్టెంబర్ 16:హైదరాబాద్ సంస్థానం పరిధిలో నేటి తెలంగాణతో పాటు మరికొన్ని ప్రాంతాలు ఉండేవి. ఈ నేపథ్యంలో సంస్థానంలో రాజకీయ అనిశ్చితి, సామాజిక ఉద్రిక్తతలు పెరిగాయి. ప్రజలు స్వేచ్ఛ, ప్రజాస్వామ్యం కోసం ఎదురు చూస్తుండగా నిజాం పాలన కొనసాగడం అనేక వర్గాల్లో అసంతృప్తిని పెంచింది. ఈ పరిస్థితుల్లో తెలంగాణ ప్రాంత చరిత్రలో కీలక మలుపుగా నిలిచిన రోజు సెప్టెంబర్ 17. నిజాం పాలన చివరి దశలో తరువాయి 2 వ పేజీలో...

విశ్వకర్మ జయంతి
శ్రమకు సత్కారం

సృష్టి శిల్పికి అంకితమైన రోజు | ఆధునిక యుగంలో
పనిముట్ల పూజ వెనుక భావన | విశ్వకర్మ ప్రాధాన్యం

డెస్క్, సెప్టెంబర్ 16:భారతీయ సంస్కృతిలో శ్రమకు, నైపుణ్యానికి, సృజనాత్మకతకు విశిష్ట స్థానం ఉంది. మనిషి నాగరికత అభివృద్ధి చెందడంలో పనిముట్లు, యంత్రాలు, కళలు, నిర్మాణాలు కీలక పాత్ర పోషించాయి. ఈ సృజనాత్మక శక్తికి ప్రతీకగా భావించే దేవశిల్పి విశ్వకర్మను స్మరించుకుంటూ ప్రతి సంవత్సరం విశ్వకర్మ జయంతి లేదా విశ్వకర్మ పూజను నిర్వహిస్తారు. ఈ సందర్భంగా కార్మికులు, ఇంజనీర్లు, మెకానిక్‌లు, వడ్రంగులు, శిల్పులు, కళాకారులు, పరిశ్రమల కార్మికులు తమ పనిముట్లు, యంత్రాలను పూజించి కృతజ్ఞతలు తెలియజేస్తారు. శ్రమకు గౌరవం ఇవ్వాలనే సందేశాన్ని ఈ పండుగ సమాజానికి తరువాయి 2 వ పేజీలో...

ఆధునిక పాఠశాల ప్రారంభించిన మంత్రి

ఆర్ఎస్ఆర్ హైస్కూల్‌కు నూతన రూపు

విద్యార్థులతో మంత్రి లోకేష్ ముచ్చట్లు

నెల్లూరు పట్టణంలోని స్టోన్ హౌస్ పేటలో ఆధునీకరించిన ఆర్ఎస్ఆర్ మున్సిపల్ కార్పొరేషన్ హైస్కూల్‌ను విద్య, సమాచార సాంకేతిక శాఖల మంత్రి నారా లోకేష్ ప్రారంభించారు. పాఠశాలలో చేపట్టిన అభివృద్ధి పనులను పరిశీలిస్తూ తరగతి గదులు, మౌలిక సదుపాయాలను సందర్శించారు.

నెల్లూరు, సెప్టెంబర్ 16: విద్యార్థులకు మెరుగైన విద్యా వాతావరణం కల్పించడమే ప్రభుత్వ లక్ష్యమని ఈ సందర్భంగా పేర్కొన్నారు. పాఠశాల ఆవరణలోని వివిధ విభాగాలను పరిశీలించిన మంత్రి విద్యార్థులతో నేరుగా మాట్లాడారు. చదువుతో పాటు పాఠశాలలో అందుతున్న సౌకర్యాలపై వారి అభిప్రాయాలను తెలుసుకున్నారు. విద్యార్థుల తరువాయి 2 వ పేజీలో...

తిరుమల అభివృద్ధిపై సీఎం సమీక్ష

టీటీడీ అధికారులతో సమావేశం.. పవిత్ర క్షేత్ర అభివృద్ధిపై చర్చలు

పాల్గొన్న మంత్రి, టీటీడీ చైర్మన్.. దివ్యక్షేత్రంగా తీర్చిదిద్దడమే లక్ష్యమని వెల్లడి

తిరుమలలో టీటీడీ అధికారులతో ఆంధ్రప్రదేశ్ ముఖ్యమంత్రి చంద్రబాబు నాయుడు సమీక్ష సమావేశం నిర్వహించారు. తిరుమలలో భక్తులకు మరింత మెరుగైన సౌకర్యాలు కల్పించడం, క్షేత్ర పవిత్రతను పరిరక్షించడం, అభివృద్ధి కార్యక్రమాలను వేగవంతం చేయడం వంటి అంశాలపై ఈ సమావేశంలో విస్తృతంగా చర్చించినట్లు సమాచారం. ఆలయ నిర్వహణ, భక్తుల రద్దీ నియంత్రణ, మౌలిక సదుపాయాల మెరుగుదలపై అధికారులకు సూచనలు చేసినట్లు తెలిసింది.

తిరుమల, సెప్టెంబర్ 16 (డిజైనర్ టెక్ గురు ప్రతినిధి): సమీక్ష సమావేశం అనంతరం దేవాదాయ శాఖ మంత్రి ఆనం రామనారాయణ రెడ్డి, టీటీడీ చైర్మన్ బీఆర్ నాయుడుతో కలిసి ముఖ్యమంత్రి మీడియాతో మాట్లాడారు. తిరుమల ప్రపంచవ్యాప్తంగా కోట్లాది మంది భక్తుల విశ్వాసానికి కేంద్రబిందువుగా ఉందని పేర్కొంటూ, ఈ దివ్యక్షేత్ర ప్రత్యేకతను కాపాడటం తరువాయి 2 వ పేజీలో...

ఉద్యాన పంటలకు 1000 కోట్ల ప్రోత్సాహం

అసెంబ్లీలో మంత్రి తుమ్మల వెల్లడి

ఉద్యాన సాగు విస్తరణపై దృష్టి

పామాయిల్ పరిశ్రమల ఏర్పాటుకు చర్యలు

రైతుల ఆదాయ పెంపే లక్ష్యం

హైదరాబాద్, సెప్టెంబర్ 16:రాష్ట్రంలో ఉద్యాన పంటల అభివృద్ధికి ప్రభుత్వం ప్రత్యేక ప్రాధాన్యం ఇస్తోందని వ్యవసాయ శాఖ మంత్రి తుమ్మల నాగేశ్వర్‌రావు తెలిపారు. ఉద్యాన పంటల పరిధిని విస్తరించేం దుకు సుమారు రూ.1,000 కోట్ల మేర పెట్టుబడులతో వివిధ కార్యక్రమాలను అమలు చేస్తున్నట్లు వెల్లడించారు. అసెంబ్లీలో సభ్యులు అడిగిన ప్రశ్నలకు సమాధానమిస్తూ ఈ విషయాలను వివరించారు. వ్యవసాయ రంగంలో వైవిధ్యీకరణకు ఉద్యాన పంటలు కీలకమని మంత్రి పేర్కొన్నారు. సంప్రదాయ పంటలతో పాటు తరువాయి 2 వ పేజీలో...

తెలంగాణలో సెమీకండక్టర్ పెట్టుబడుల ఆసక్తి

ముఖ్యమంత్రితో సింగపూర్ ప్రతినిధుల భేటీ

పారిశ్రామిక పెట్టుబడులపై విస్తృత చర్చలు

ఇన్వెస్ట్ తెలంగాణ సదస్సుకు ఆహ్వానం

10

మానసిక ఆరోగ్యానికి ముప్పుగా వాయు కాలుష్యం

సూక్ష్మ ధూళి కణాలపై హెచ్చరిక.. బలవన్మరణ ఆలోచనల పెరుగుదల

పర్యావరణ మార్పులపై శాస్త్రవేత్తల దృష్టి.. నివారణ వ్యూహాల్లో కొత్త సూచనలు

రోజురోజుకి పెరుగుతున్న వాయు కాలుష్యం మానవ ఆరోగ్యంపై తీవ్రమైన ప్రభావం చూపుతోందని ఇప్పటికే అనేక అధ్యయనాలు వెల్లడించగా, తాజాగా మానసిక ఆరోగ్యంపై కూడా దీని ప్రభావం ఆందోళనకర స్థాయిలో ఉన్నట్లు కొత్త పరిశోధన తెలిపింది. గాలిలోని సూక్ష్మ ధూళి కణాలు, విష వాయువులకు అధికంగా గురికావడం వల్ల బలవన్మరణ ఆలోచనలు, మానసిక ఒత్తిడి సంబంధిత సమస్యలు పెరిగే అవకాశం ఉందని శాస్త్రవేత్తలు హెచ్చరించారు.

డెస్క్, సెప్టెంబర్ 16:వాయు కాలుష్యాన్ని కేవలం శ్వాసకోశ వ్యాధుల సమస్యగా కాకుండా సమగ్ర ప్రజారోగ్య సవాలుగా చూడాల్సిన అవసరం ఉందని పేర్కొన్నారు. యూకేలోని క్వీన్స్ యూనివర్శిటీ బెల్ఫాస్ట్‌కు చెందిన పరిశోధనా బృందం నిర్వహించిన అధ్యయనంలో తరువాయి 2 వ పేజీలో...

నేటి రాశి ఫలాలు

మేషం: ఆరోగ్య విషయంలో శ్రద్ధ అవసరం. వ్యాపారాల విస్తరణలో అవాంతరాలు తప్పవు. ముఖ్యమైన పనులు కొన్ని వాయిదా వేస్తారు. ధనపరంగా ఇబ్బందులు తప్పవు. ఉద్యోగమున మార్పులు ఉంటాయి. ఇంటాబయట ఒత్తిడులు పెరుగుతాయి. ఆధ్యాత్మిక సేవా కార్యక్రమాలలో పాల్గొంటారు.

వృషభం: వ్యాపారాలు లాభసాటిగా సాగుతాయి. సమాజంలో పలుకుబడి పెరుగుతుంది. చేపట్టిన పనులు సకాలంలో పూర్తి చేస్తారు. ఉద్యోగాలలో పదోన్నతులు పెరుగుతాయి. ఆత్మీయులతో గృహమున ఆనందంగా గడుపుతారు. ఆకస్మిక ధనలాభ సూచనలున్నవి.

మిథునం: ప్రయాణాలలో ఆకస్మిక మార్పులు ఉంటాయి. చేపట్టిన పనులు కొన్ని వాయిదా వేస్తారు. ఆరోగ్య విషయంలో జాగ్రత్త అవసరం. వృత్తి ఉద్యోగాలు సమస్యాత్మకంగా ఉంటాయి. ఆధ్యాత్మిక చింతన పెరుగుతుంది. బంధుమిత్రులతో అకారణ వివాదాలు ఉంటాయి.

కర్కాటకం: సోదరులతో ఆస్తి వివాదాలు పరిష్కార దిశగా సాగుతాయి. చేపట్టిన వ్యవహారాలలో విజయం సాధిస్తారు. వ్యాపారాలు లాభసాటిగా సాగుతాయి. ఉద్యోగాలలో ఒత్తిడులు తొలగుతాయి. కుటుంబ సభ్యులతో శుభకార్యాలలో పాల్గొంటారు. చిన్ననాటి మిత్రుల కలయిక ఆనందం కలిగిస్తుంది.

సింహం: వృత్తి ఉద్యోగాలలో కీలక నిర్ణయాలు అమలు చేస్తారు. చేపట్టిన పనులు చకచకా సాగుతాయి. స్థిరాస్తి వివాదాలు పరిష్కారమౌతాయి. ఉద్యోగాలలో అనుకూల వాతావరణం ఉంటుంది. కొన్ని విషయాలలో ఆప్తుల సలహాలు స్వీకరిస్తారు. నూతన వాహనం కొనుగోలు చేస్తారు.

కన్య: ఆర్థిక పరిస్థితి కొంత గందరగోళంగా ఉంటుంది. చేపట్టిన పనులు ముందుకు సాగక నిరాశ పెరుగుతుంది. వృత్తి వ్యాపారాలు నిరుత్సాహపరుస్తాయి. దైవచింతన పెరుగుతుంది. గృహ నిర్మాణ ఆలోచనలు నిలకడగా ఉండవు. కుటుంబ సభ్యులతో చిన్నపాటి విభేదాలు తప్పవు.

తుల: ఆర్థిక లావాదేవీలు మందగిస్తాయి. ఆరోగ్య విషయంలో శ్రద్ధ అవసరం. చేపట్టిన పనుల్లో జాప్యం కలుగుతుంది. వ్యాపార, ఉద్యోగాలు సామాన్యంగా ఉంటాయి. నిరుద్యోగులకు శ్రమ తప్ప ఫలితం ఉండదు. వృత్తి వ్యాపారాలలో శ్రమ పెరుగుతుంది. బంధుమిత్రులతో మాటపట్టింపులు కలుగుతాయి.

వృశ్చికం: ఆస్తి వివాదాలు తొలగుతాయి. మిత్రులతో సఖ్యతగా వ్యవహరిస్తారు. సంఘంలో గౌరవ మర్యాదలు పెరుగుతాయి. చేపట్టిన పనులు సకాలంలో పూర్తి చేస్తారు. కీలక సమయంలో ఆత్మీయుల సలహాలు స్వీకరిస్తారు. వ్యాపార, ఉద్యోగాలు మరింత అనుకూలంగా సాగుతాయి.

ధనస్సు: ప్రముఖులతో సభలు, సమావేశాలలో పాల్గొంటారు. వ్యాపారాలు లాభిస్తాయి. సన్నిహితుల నుంచి అవసరానికి ధన సహాయం అందుతుంది. ఉద్యోగాలలో నూతన అవకాశాలు లభిస్తాయి. కొత్త వ్యక్తుల పరిచయాలు సంతోషాన్నిస్తాయి. గృహమున శుభకార్యాలు నిర్వహిస్తారు.

మకరం: చిన్నపాటి అనారోగ్యాలు తప్పవు. కుటుంబ వాతావరణం గందరగోళంగా ఉంటుంది. చేపట్టిన వ్యవహారాలలో అవాంతరాలు తప్పవు. ఇంటాబయట ఒత్తిడులు పెరుగుతాయి. వ్యాపారాలు అంతంత మాత్రంగా సాగుతాయి. నూతన ఋణయత్నాలు సాగిస్తారు. దూరప్రయాణాలు వాయిదా వెయ్యడం మంచిది.

కుంభం: కుటుంబ సభ్యులతో వివాదాలకు దూరంగా ఉండటం మంచిది. ఆర్థిక పరిస్థితి నిరుత్సాహపరుస్తుంది. కుటుంబ పెద్దల ఆరోగ్య విషయంలో జాగ్రత్త అవసరం. వ్యాపార, ఉద్యోగాలు మందకోడిగా సాగుతాయి. ముఖ్యమైన పనులు కొన్ని మధ్యలో విరమిస్తారు. ఆకస్మిక ప్రయాణ సూచనలున్నవి.

మీనం: ఆలయాలు సందర్శిస్తారు. వ్యాపార విస్తరణ ప్రయత్నాలు ఫలిస్తాయి. గృహమున శుభకార్యాలు నిర్వహిస్తారు. సంఘంలో విశేషమైన ఆదరణ పెరుగుతుంది. ఉద్యోగాలలో సమస్యలు తీరతాయి. చేపట్టిన పనులు విజయవంతంగా సాగుతాయి. స్థిరాస్తి వివాదాలలో బయటపడటానికి ఆప్తుల సలహాలు తీసుకోవడం మంచిది.

ఉద్యాన పంటలకు 1000 కోట్ల ప్రోత్సాహం

మొదటి పేజీ తరువాయి

పండ్లు, కూరగాయలు, పూలు, సుగంధ ద్రవ్యాల సాగును ప్రోత్సహించడం ద్వారా రైతుల ఆదాయాన్ని పెంచే లక్ష్యంతో ప్రభుత్వం ముందుకు సాగుతోందన్నారు. మార్కెట్ అవసరాలకు అనుగుణంగా సాగు విస్తరణకు చర్యలు చేపడుతున్నట్లు తెలిపారు.

రాష్ట్రంలో ఉద్యాన పంటల సాగు విస్తీర్ణాన్ని పెంచేందుకు సాంకేతిక సహాయం, నాణ్యమైన నాట్ల పంపిణీ, సాగునీటి వసతుల కల్పన, ఆధునిక పద్ధతుల ప్రోత్సాహం వంటి కార్యక్రమాలు అమలు చేస్తున్నట్లు మంత్రి వివరించారు. రైతులకు శిక్షణ కార్యక్రమాలు నిర్వహించి అధిక దిగుబడులు సాధించేలా ప్రోత్సహిస్తున్నామని పేర్కొన్నారు. పామాయిల్ సాగు విస్తరణకు ప్రభుత్వం ప్రత్యేక కార్యాచరణ అమలు చేస్తోందని తుమ్మల నాగేశ్వర్‌రావు తెలిపారు. పామాయిల్ రైతులకు మార్కెట్ సౌకర్యాలు కల్పించడంతో పాటు శుద్ధి కర్మాగారాల ఏర్పాటుకు కూడా చర్యలు తీసుకుంటున్నట్లు వెల్లడించారు. దీంతో రైతులకు మెరుగైన ధరలు లభించడమే కాకుండా పరిశ్రమల అభివృద్ధికి కూడా ఊతం లభిస్తుందని అన్నారు.

రాష్ట్రంలో ఉత్పత్తి అయ్యే పామాయిల్‌ను స్థానికంగానే ప్రాసెస్ చేసే విధంగా శుద్ధి కర్మాగారాల ఏర్పాటు ప్రణాళికలో ఉందని మంత్రి తెలిపారు. ఈ కర్మాగారాల ద్వారా ఉపాధి అవకాశాలు పెరగడంతో పాటు వ్యవసాయ ఆధారిత పరిశ్రమలు అభివృద్ధి చెందుతాయని పేర్కొన్నారు. రైతుల నుంచి పరిశ్రమల వరకు ప్రయోజనం చేకూరేలా చర్యలు తీసుకుంటున్నామని వివరించారు. ఉద్యాన పంటల విస్తరణ, విలువ ఆధారిత పరిశ్రమల అభివృద్ధి ద్వారా రాష్ట్ర వ్యవసాయ రంగాన్ని మరింత బలోపేతం చేయాలని ప్రభుత్వం లక్ష్యంగా పెట్టుకుందని మంత్రి తెలిపారు. రైతుల ఆదాయాన్ని పెంచడం, ఉత్పత్తుల విలువను పెంచడం, ఎగుమతి అవకాశాలను విస్తరించడం ద్వారా ఉద్యాన రంగాన్ని రాష్ట్ర ఆర్థిక వ్యవస్థలో కీలక భాగంగా తీర్చిదిద్దేందుకు కృషి చేస్తున్నట్లు పేర్కొన్నారు.

22ఏ భూముల సమస్యలు పరిష్కారం చేస్తాం

మొదటి పేజీ తరువాయి

పొందని కాలనీల సమస్యలను పరిష్కరించడంతో పాటు పాత, కొత్త దరఖాస్తులన్నింటికీ వర్తించే విధంగా పథకాన్ని రూపొందించనున్నట్లు తెలిపారు. భూముల రిజిస్ట్రేషన్, క్రమబద్ధీకరణ ప్రక్రియలను ఏకకాలంలో నిర్వహిస్తామని పేర్కొన్నారు. అధీకృత లేఅవుట్లలోని ప్రభుత్వ భూములు, సింగరేణి బొగ్గు గని ప్రాంతాల భూములు, జీవో నంబర్ 59, జీవో నంబర్ 118కు సంబంధించిన పెండింగ్ సమస్యల పరిష్కారానికి ప్రత్యేక వ్యవస్థలు, కమిటీలను ఏర్పాటు చేయనున్నట్లు వెల్లడించారు. పెండింగ్ దరఖాస్తులన్నింటినీ నిర్దిష్ట గడువులో పరిష్కరించి అర్హత కలిగిన ఆస్తులను 22ఏ నిషేధిత జాబితా నుంచి తొలగిస్తామని స్పష్టం చేశారు. అసైన్డ్ భూముల్లో నిర్మించిన గృహాలు, ఇందిరమ్మ పథకం కింద నిర్మించిన ఇళ్ల అంశాలపై సమగ్ర న్యాయపరమైన సమీక్ష చేపట్టనున్నట్లు ముఖ్యమంత్రి తెలిపారు. లబ్ధిదారుల సొంత స్థలాల్లో నిర్మించిన ఇళ్లకు ఐదేళ్ల గడువు పూర్తయిన తర్వాత క్రయవిక్రయాలకు అనుమతి కల్పిస్తామని పేర్కొన్నారు. అలాగే నాలా రుసుములు చెల్లించని ప్రైవేటు పట్టా భూముల విషయంలో కూడా ప్రత్యేక విధానం అమలు చేయనున్నట్లు వివరించారు. ప్రభుత్వ భూముల్లో ఏర్పడిన అనధికార లేఅవుట్లు, కాలనీలు, సికింద్రాబాద్ పరిధిలోని లీజ్ హోల్డ్ ఆస్తులు, స్వాతంత్ర్య సమరయోధులు, మాజీ సైనికులు, భూదాన్ భూములకు సంబంధించిన అంశాలపై కూడా ప్రత్యేక చర్యలు తీసుకోనున్నట్లు సీఎం వెల్లడించారు. సమగ్ర భూ సమీకరణ విధానం ద్వారా భూములు, వనరులను సమీకరించి బలహీన వర్గాల గృహ నిర్మాణ కార్యక్రమాలకు వినియోగించనున్నట్లు తెలిపారు. రాష్ట్రంలో భూ సమస్యల పరిష్కారానికి ఇది కీలక అడుగుగా నిలుస్తుందని ముఖ్యమంత్రి పేర్కొన్నారు.

తిరుమల అభివృద్ధిపై సీఎం సమీక్ష

మొదటి పేజీ తరువాయి

ప్రభుత్వ ప్రధాన బాధ్యతగా భావిస్తున్నామని చెప్పారు. భక్తులకు ఆధ్యాత్మిక అనుభూతిని మరింత మెరుగ్గా అందించేలా చర్యలు తీసుకుంటున్నట్లు వివరించారు. తిరుమలను పవిత్రమైన దివ్యక్షేత్రంగా అభివృద్ధి చేయాలనే లక్ష్యంతో ప్రభుత్వం పనిచేస్తోందని ముఖ్యమంత్రి స్పష్టం చేశారు. ఆధ్యాత్మికత, సంప్రదాయం, ఆధునిక సౌకర్యాల మధ్య సమతుల్యత పాటిస్తూ అభివృద్ధి కార్యక్రమాలు చేపడుతున్నామని తెలిపారు. తిరుమల ప్రత్యేకతకు భంగం కలగకుండా అన్ని చర్యలు అమలు చేస్తామని పేర్కొన్నారు.

భక్తులకు దర్శనం, వసతి, అన్నప్రసాదం, రవాణా వంటి సేవలను మరింత సమర్థవంతంగా అందించేందుకు కార్యాచరణ రూపొందిస్తున్నట్లు సమావేశంలో చర్చించినట్లు సమాచారం. రద్దీ సమయాల్లో భక్తులకు ఇబ్బందులు తలెత్తకుండా ప్రత్యేక ఏర్పాట్లు చేయాలని అధికారులకు సూచించినట్లు తెలిసింది. సాంకేతిక పరిజ్ఞానాన్ని వినియోగించి సేవల నాణ్యతను పెంచే అంశాలను కూడా పరిశీలిస్తున్నట్లు పేర్కొన్నారు. తిరుమల పరిసర ప్రాంతాల అభివృద్ధి, పరిశుభ్రత, పర్యావరణ పరిరక్షణ అంశాలకు కూడా ప్రాధాన్యం ఇస్తున్నట్లు అధికారులు తెలిపారు. కొండపై పవిత్ర వాతావరణాన్ని కాపాడేందుకు ప్రత్యేక చర్యలు కొనసాగుతున్నాయని వెల్లడించారు. భక్తుల సంఖ్య పెరుగుతున్న నేపథ్యంలో భవిష్యత్ అవసరాలను దృష్టిలో ఉంచుకుని ప్రణాళికాబద్ధంగా అభివృద్ధి కార్యక్రమాలు చేపడుతున్నట్లు వివరించారు. తిరుమలలో జరుగుతున్న అభివృద్ధి కార్యక్రమాలు భక్తులకు మరింత సౌకర్యవంతమైన ఆధ్యాత్మిక వాతావరణాన్ని కల్పించడమే లక్ష్యంగా కొనసాగుతున్నాయని ముఖ్యమంత్రి పేర్కొన్నారు. ప్రభుత్వం, టీటీడీ, సంబంధిత శాఖలు సమన్వయంతో పనిచేస్తూ తిరుమలను దేశంలోనే ఆదర్శ ఆధ్యాత్మిక కేంద్రంగా తీర్చిదిద్దేందుకు కృషి చేస్తున్నట్లు తెలిపారు. సమావేశంలో తీసుకున్న నిర్ణయాల అమలుపై నిరంతర పర్యవేక్షణ కొనసాగుతుందని వెల్లడించారు.

తెలంగాణ విమోచన చరిత్రకు చిరునామా

మొదటి పేజీ తరువాయి

రజాకార్ల ప్రభావం పెరగడం ప్రజల్లో తీవ్ర ఆందోళనకు కారణమైంది. రజాకార్లు సంస్థానాన్ని భారతదేశంలో విలీనం చేయడాన్ని వ్యతిరేకిస్తూ అనేక ప్రాంతాల్లో హింసాత్మక చర్యలకు పాల్పడ్డారనే చారిత్రక ఆధారాలు ఉన్నాయి. గ్రామీణ ప్రాంతాల్లో ప్రజలు భయాందోళనలకు గురయ్యారు. మరోవైపు ప్రజాస్వామ్య హక్కులు, స్వేచ్ఛ కోసం విద్యార్థులు, రైతులు, సామాజిక కార్యకర్తలు పోరాటాలు నిర్వహించారు. తెలంగాణలోని అనేక గ్రామాలు ఈ ఉద్యమాలకు కేంద్రాలుగా మారాయి. ప్రజల ఆకాంక్షలు, రాజకీయ పరిణామాలు చివరకు కీలక నిర్ణయాలకు దారితీశాయి. హైదరాబాద్ సంస్థానం భారత యూనియన్‌లో విలీనం కావడానికి 1948 సెప్టెంబర్‌లో భారత ప్రభుత్వం ప్రత్యేక చర్యలు చేపట్టింది. దీనిని చరిత్రలో "పోలీస్ యాక్షన్" లేదా "ఆపరేషన్ పోలో"గా పేర్కొంటారు. భారత సైన్యం సంస్థానంలో ప్రవేశించిన తర్వాత పరిస్థితులు వేగంగా మారాయి. కొద్ది రోజుల వ్యవధిలోనే నిజాం ప్రభుత్వం లొంగిపోయింది. అనంతరం 1948 సెప్టెంబర్ 17న హైదరాబాద్ సంస్థానం అధికారికంగా భారతదేశంలో విలీనం అయింది. దీంతో తెలంగాణ ప్రజలు స్వతంత్ర భారతదేశ పరిపాలనలో భాగమయ్యారు.ఽసెప్టెంబర్ 17ను తెలంగాణలో వివిధ వర్గాలు భిన్న పేర్లతో గుర్తిస్తుంటాయి. కొందరు దీనిని తెలంగాణ విమోచన దినోత్సవంగా పేర్కొంటారు. మరికొందరు తెలంగాణ విలీన దినోత్సవం లేదా జాతీయ సమైక్యతా దినోత్సవంగా అభివర్ణిస్తారు. ఈ భిన్న అభిప్రాయాల వెనుక చారిత్రక, రాజకీయ, సామాజిక కోణాలు ఉన్నాయి. అయితే 1948 సెప్టెంబర్ 17 తెలంగాణ చరిత్రలో ఒక కీలక మలుపు అనే విషయంలో విస్తృత అంగీకారం ఉంది. ఈ రోజు ప్రాంత రాజకీయ భవిష్యత్తును ప్రభావితం చేసిన ఘట్టంగా నిలిచింది. తెలంగాణ ప్రాంతంలో జరిగిన రైతాంగ పోరాటాలు కూడా ఈ చరిత్రలో ప్రత్యేక స్థానం కలిగి ఉన్నాయి. భూస్వామ్య వ్యవస్థ, వెట్టిచాకిరి, సామాజిక అసమానతలకు వ్యతిరేకంగా రైతులు పెద్ద ఎత్తున ఉద్యమించారు. అనేక మంది ప్రాణత్యాగాలు చేశారు. ఈ పోరాటాలు తెలంగాణ సమాజంలో చైతన్యాన్ని పెంచాయి. ప్రజాస్వామ్య విలువలు, సామాజిక న్యాయం కోసం ప్రజలు ఏకమయ్యే పరిస్థితులను సృష్టించాయి. విమోచన చరిత్రను ప్రస్తావించినప్పుడు ఈ పోరాటాలను కూడా గుర్తుచేసుకోవాల్సిన అవసరం ఉంది.

తెలంగాణ విమోచన చరిత్ర కేవలం రాజకీయ పరిణామాల కథ మాత్రమే కాదు. ఇది ప్రజల ఆకాంక్షలు, స్వేచ్ఛ కోసం చేసిన త్యాగాలు, సామాజిక మార్పుల ప్రయాణానికి ప్రతీక. గ్రామీణ ప్రాంతాల్లో జరిగిన సంఘటనలు, ఉద్యమాలు, ప్రజల భాగస్వామ్యం ఈ చరిత్రకు బలమైన పునాది. తరతరాలకు ఈ చరిత్రను చేరవేయడం అవసరం. ఎందుకంటే స్వేచ్ఛ విలువను అర్థం చేసుకోవాలంటే దాని కోసం జరిగిన పోరాటాలను తెలుసుకోవడం ముఖ్యం. నేటి యువతకు సెప్టెంబర్ 17 కేవలం ఒక చారిత్రక తేదీగా కాకుండా ప్రజాస్వామ్య విలువలను గుర్తు చేసే సందర్భంగా నిలవాలి. స్వేచ్ఛ, సమానత్వం, ప్రజల భాగస్వామ్యం వంటి అంశాలు సమాజ అభివృద్ధికి ఎంత అవసరమో ఈ చరిత్ర చెబుతుంది.

విశ్వకర్మ జయంతి శ్రమకు సత్కారం

మొదటి పేజీ తరువాయి

అందిస్తుంది. పురాణాల ప్రకారం విశ్వకర్మ దేవతలకు రాజప్రాసాదాలు, ఆయుధాలు, దివ్యనగరాలు నిర్మించిన దేవశిల్పిగా వర్ణించబడ్డాడు. ఇంద్రుడి అమరావతి, ద్వారకానగరం, లంకానగరం వంటి అనేక అద్భుత నిర్మాణాలకు విశ్వకర్మనే రూపకర్తగా పురాణాలు చెబుతాయి. ఈ కథలు కేవలం ఆధ్యాత్మిక విశ్వాసాలకే పరిమితం కాకుండా నిర్మాణ నైపుణ్యం, సృజనాత్మకత, శాస్త్రీయ ఆలోచనలకు ప్రతీకలుగా కూడా భావించబడుతున్నాయి. అందుకే విశ్వకర్మను శిల్పకళ, వృత్తి నైపుణ్యాల అధిదేవతగా పూజిస్తారు. విశ్వకర్మ పూజలో ప్రధానంగా పనిముట్లు, యంత్రాలకు ప్రత్యేక స్థానం ఉంటుంది. రైతులు తమ వ్యవసాయ పరికరాలను, మెకానిక్‌లు తమ పనిముట్లను, పరిశ్రమలు యంత్రాలను, వాహన యజమానులు తమ వాహనాలను అలంకరించి పూజిస్తారు. ఇవి కేవలం ఉపాధికి సాధనాలు మాత్రమే కాకుండా కుటుంబాల జీవనాధారంగా భావిస్తారు. వాటి ద్వారా జీవనం సాగిస్తున్నందుకు కృతజ్ఞత భావంతో పూజ నిర్వహించడం ఈ సంప్రదాయం వెనుక ఉన్న ప్రధాన ఉద్దేశం. శ్రమను పవిత్రంగా చూడాలనే భావన ఇందులో ప్రతిఫలిస్తుంది.

మన దేశ ఆర్థిక వ్యవస్థలో కార్మికుల పాత్ర అత్యంత కీలకమైనది. భారీ పరిశ్రమల నుంచి చిన్న వర్క్‌షాప్‌ల వరకు, నిర్మాణ రంగం నుంచి కళారంగం వరకు ప్రతి చోటా వారి కృషి కనిపిస్తుంది. అయితే అనేక సందర్భాల్లో శ్రమ విలువకు తగిన గుర్తింపు లభించడం లేదు. విశ్వకర్మ జయంతి ఈ వాస్తవాన్ని గుర్తు చేస్తూ శ్రమజీవుల కృషిని గౌరవించాల్సిన అవసరాన్ని సమాజానికి తెలియజేస్తుంది. దేశ నిర్మాణంలో వారి పాత్ర ఎంత గొప్పదో ఈ రోజు మరోసారి గుర్తు చేస్తుంది.

ఆధునిక పాఠశాల ప్రారంభించిన మంత్రి

మొదటి పేజీ తరువాయి

అవసరాలు, సమస్యలను తెలుసుకుంటూ విద్యా ప్రమాణాల పెంపుపై దృష్టి సారించాలని అధికారులకు సూచించారు.

మధ్యాహ్న భోజన పథకం అమలుపై కూడా మంత్రి ప్రత్యేకంగా ఆరా తీశారు. భోజనం నాణ్యత ఎలా ఉందని విద్యార్థులను అడిగి తెలుసుకున్నారు. అందుతున్న ఆహారం పరిశుభ్రంగా, పోషక విలువలతో ఉండేలా చర్యలు తీసుకోవాలని సంబంధిత అధికారులకు సూచనలు చేసినట్లు సమాచారం. ఆధునీకరణ పనులతో పాఠశాల రూపురేఖలు మారాయని స్థానికులు అభిప్రాయపడుతున్నారు. విద్యార్థులకు అవసరమైన మౌలిక వసతులు, సాంకేతిక సదుపాయాలు, మెరుగైన తరగతి గదులు ఏర్పాటు చేయడం వల్ల విద్యా వాతావరణం మరింత మెరుగుపడిందని పేర్కొంటున్నారు. మంత్రి పి. నారాయణ, నారాయణ విద్యాసంస్థల డైరెక్టర్ పి. షరణి పాల్గొన్నారు. అలాగే ఎమ్మెల్యేలు కోటంరెడ్డి శ్రీధర్ రెడ్డి, సోమిరెడ్డి చంద్రమోహన్ రెడ్డి, ఇంటూరి నాగేశ్వరరావు తదితరులు హాజరయ్యారు. పాఠశాల అభివృద్ధి ద్వారా విద్యార్థులకు మెరుగైన విద్యా అవకాశాలు అందుబాటులోకి వస్తాయని ప్రజాప్రతినిధులు ఆశాభావం వ్యక్తం చేశారు.

మానసిక ఆరోగ్యానికి ముప్పుగా వాయు కాలుష్యం

మొదటి పేజీ తరువాయి

గాలిలో ఉండే సూక్ష్మ ధూళి కణాలు మరియు నైట్రోజన్ డయాక్సైడ్ వంటి కాలుష్య కారకాలు మానసిక ఆరోగ్యంపై చూపే ప్రభావాన్ని విశ్లేషించారు. ప్రపంచంలోని పలు ప్రాంతాల్లో నిర్వహించిన 29 వేర్వేరు అధ్యయనాల ఫలితాలను సమీక్షించి ఈ నిర్ధారణలకు వచ్చారు. దీర్ఘకాలంగా కాలుష్య వాతావరణంలో జీవించే ప్రజల్లో మానసిక సమస్యలు ఎక్కువగా కనిపించే అవకాశముందని పరిశోధకులు గుర్తించారు. గాలిలో ఉండే సూక్ష్మ ధూళి కణాలు మరియు నైట్రోజన్ డయాక్సైడ్ వంటి కాలుష్య కారకాలు మానసిక ఆరోగ్యంపై చూపే ప్రభావాన్ని విశ్లేషించారు. ప్రపంచంలోని పలు ప్రాంతాల్లో నిర్వహించిన 29 వేర్వేరు అధ్యయనాల ఫలితాలను సమీక్షించి ఈ నిర్ధారణలకు వచ్చారు. దీర్ఘకాలంగా కాలుష్య వాతావరణంలో జీవించే ప్రజల్లో మానసిక సమస్యలు ఎక్కువగా కనిపించే అవకాశముందని పరిశోధకులు గుర్తించారు. ప్రత్యేకంగా పీఎం 2.5, పీఎం 10 వంటి సూక్ష్మ ధూళి కణాలు మానవ శరీరంలోకి ప్రవేశించి రక్తప్రసరణ వ్యవస్థతో పాటు మెదడు పనితీరుపై కూడా ప్రభావం చూపే అవకాశం ఉందని అధ్యయనం పేర్కొంది. ఇవి శరీరంలో వాపు సంబంధిత ప్రతిచర్యలను పెంచడం ద్వారా మానసిక ఆరోగ్య సమస్యలకు దారితీసే పరిస్థితులను సృష్టించవచ్చని పరిశోధకులు అభిప్రాయపడ్డారు. కాలుష్యం అధికంగా ఉన్న ప్రాంతాల్లో ఆందోళన, నిరాశ, ఒత్తిడి వంటి సమస్యలు ఎక్కువగా నమోదవుతున్నాయని కూడా వెల్లడించారు. ప్రపంచవ్యాప్తంగా పట్టణీకరణ, వాహనాల పెరుగుదల, పరిశ్రమల విస్తరణ కారణంగా వాయు కాలుష్యం వేగంగా పెరుగుతోంది. ముఖ్యంగా పెద్ద నగరాల్లో గాలి నాణ్యత రోజురోజుకి క్షీణిస్తుండటంతో ప్రజల ఆరోగ్యంపై దీర్ఘకాల ప్రభావాలు కనిపిస్తున్నాయి. ఇప్పటి వరకు గుండె జబ్బులు, ఊపిరితిత్తుల వ్యాధులు, క్యాన్సర్ వంటి సమస్యలతో వాయు కాలుష్యానికి సంబంధం ఉన్నట్లు తెలిసినా, మానసిక ఆరోగ్యంపై ప్రభావం కూడా తీవ్రంగా ఉండొచ్చని తాజా అధ్యయనం సూచిస్తోంది. పరిశోధన ఫలితాలు తాజాగా వైద్య రంగంలో ప్రాముఖ్యత కలిగిన 'జర్నల్ ఆఫ్ ఎపిడెమి యాలజీ అండ్ కమ్యూనిటీ హెల్త్' పత్రికలో ప్రచురితమయ్యాయి. అయితే కాలుష్యం ఒక్కటే బలవన్మరణాలకు ప్రత్యక్ష కారణమని ఈ అధ్యయనం చెప్పడం లేదని పరిశోధకులు స్పష్టం చేశారు. సామాజిక, ఆర్థిక, వ్యక్తిగత పరిస్థితులతో పాటు పర్యావరణ అంశాలు కూడా మానసిక ఆరోగ్యంపై ప్రభావం చూపే కారకాలలో ఒకటిగా పరిగణించాల్సిన అవసరం ఉందని పేర్కొన్నారు.

శ్వేత

సంపాదకీయం

గురువారం 17-9-2026

నిర్లక్ష్యమే ప్రమాదాలకు ప్రధాన కారణం

రహదారి ప్రమాదాలు నేటి సమాజాన్ని వేధిస్తున్న అత్యంత తీవ్రమైన సమస్యల్లో ఒకటిగా మారాయి. ప్రతి రోజు దేశంలోని ఏదో ఒక ప్రాంతంలో ప్రమాదాల వార్తలు వినిపిస్తూనే ఉన్నాయి. కొందరు ప్రాణాలు కోల్పోతుండగా, మరికొందరు జీవితాంతం వికలాంగులుగా మిగిలిపోతున్నారు. ఒక ప్రమాదం కేవలం ఒక వ్యక్తిని మాత్రమే కాదు, మొత్తం కుటుంబాన్ని ప్రభావితం చేస్తుంది. కుటుంబానికి ఆధారమైన వ్యక్తిని కోల్పోతే ఆర్థికంగా, మానసికంగా తీవ్ర నష్టం వాటిల్లుతుంది. అభివృద్ధి, ఆధునికత, వేగం పేరుతో రహదారులపై పెరుగుతున్న నిర్లక్ష్యం ఇప్పుడు ఒక సామాజిక సమస్యగా మారింది. ప్రమాదాలకు ప్రధాన కారణాల్లో అతివేగం మొదటి స్థానంలో నిలుస్తోంది. గమ్యస్థానానికి కొన్ని నిమిషాలు ముందుగా చేరాలనే ఆలోచనతో చాలామంది వాహనదారులు వేగ పరిమితులను పట్టించుకోవడం లేదు. వేగం పెరిగిన కొద్దీ వాహనంపై నియంత్రణ తగ్గిపోతుంది. ఒక చిన్న పొరపాటు కూడా పెద్ద ప్రమాదానికి దారితీస్తుంది. ముఖ్యంగా యువతలో వేగంగా వాహనాలు నడపడం ఒక ప్రదర్శనగా మారడం ఆందోళన కలిగిస్తోంది. వేగమే సామర్థ్యానికి గుర్తు కాదనే విషయాన్ని సమాజం గుర్తించాల్సిన అవసరం ఉంది.

మద్యం సేవించి వాహనాలు నడపడం కూడా ప్రమాదాల సంఖ్య పెరగడానికి మరో ప్రధాన కారణం. మద్యం ప్రభావంలో ఉన్న వ్యక్తి నిర్ణయాలు తీసుకునే సామర్థ్యాన్ని కోల్పోతాడు. రహదారిపై ఎదురయ్యే పరిస్థితులను సకాలంలో అంచనా వేయలేడు. అయినప్పటికీ కొందరు చట్టాలను లెక్కచేయకుండా మద్యం సేవించి వాహనాలు నడుపుతున్నారు. దీనివల్ల అమాయకులు కూడా ప్రాణాలు కోల్పోతున్నారు. కఠినమైన చర్యలు తీసుకుంటున్నప్పటికీ ఈ సమస్య పూర్తిగా అదుపులోకి రావడం లేదు. రహదారి భద్రతా నిబంధనలను పాటించకపోవడం కూడా ప్రమాదాలకు దారితీస్తోంది. ద్విచక్ర వాహనదారులు శిరస్త్రాణాలు ధరించకపోవడం, కార్లలో సీటు బెల్టులు ఉపయోగించకపోవడం, సెల్‌ఫోన్ మాట్లాడుకుంటూ వాహనాలు నడపడం వంటి అలవాట్లు ప్రమాదాలను మరింత పెంచుతున్నాయి. చాలా మంది నిబంధనలను కేవలం జరిమానాల భయంతో మాత్రమే పాటిస్తున్నారు. కానీ రహదారి నియమాలు ప్రాణాలను కాపాడటానికే రూపొందించబడ్డాయని గుర్తించాలి. భద్రతను ఒక అలవాటుగా మార్చుకోవాలి.

రహదారుల పరిస్థితి కూడా కొన్ని సందర్భాల్లో ప్రమాదాలకు కారణమవుతోంది. గుంతలు, సరైన సూచికల లేమి, వీధి దీపాలు లేకపోవడం, ప్రమాదకర మలుపుల వద్ద హెచ్చరిక బోర్డులు లేకపోవడం వంటి సమస్యలు వాహనదారులకు ఇబ్బందులు కలిగిస్తున్నాయి. ముఖ్యంగా గ్రామీణ ప్రాంతాల్లో ఈ సమస్యలు ఎక్కువగా కనిపిస్తున్నాయి. రహదారుల నిర్మాణంలో నాణ్యత ప్రమాణాలు పాటించడం, నిర్వహణ పనులను సకాలంలో చేపట్టడం ప్రభుత్వ యంత్రాంగం బాధ్యత. వాహనాల సంఖ్య పెరుగుతున్నప్పటికీ ట్రాఫిక్ క్రమశిక్షణ అదే స్థాయిలో పెరగడం లేదు. ఒకరినొకరు దాటిపోవాలనే తొందర, సిగ్నళ్లను పట్టించుకోకపోవడం, తప్పు మార్గాల్లో ప్రయాణించడం వంటి చర్యలు ప్రమాదాలకు దారితీస్తున్నాయి. రహదారిపై ప్రతి ఒక్కరూ తమ హక్కుల గురించి మాత్రమే కాకుండా బాధ్యతల గురించి కూడా ఆలోచించాలి. ఒకరి నిర్లక్ష్యం మరొకరి ప్రాణాన్ని బలి తీసుకోవచ్చనే అవగాహన అవసరం.

ప్రమాదాల తర్వాత వైద్య సేవలు అందడంలో జాప్యం కూడా మరణాల సంఖ్య పెరగడానికి కారణమవుతోంది. ప్రమాదం జరిగిన వెంటనే అత్యవసర వైద్య సహాయం అందితే అనేక ప్రాణాలను కాపాడే అవకాశం ఉంటుంది. అందుకోసం అత్యవసర సేవలను మరింత బలోపేతం చేయాల్సిన అవసరం ఉంది. ప్రజల్లో కూడా ప్రమాద బాధితులకు సహాయం చేయాలనే బాధ్యత పెరగాలి. సమయానికి అందే సహాయం ఒక ప్రాణాన్ని నిలబెట్టగలదు. పాఠశాల స్థాయి నుంచే రహదారి భద్రతపై అవగాహన కల్పించాల్సిన అవసరం ఉంది. ట్రాఫిక్ నియమాలపై విద్యార్థులకు అవగాహన పెరిగితే భవిష్యత్తులో బాధ్యతాయుతమైన వాహనదారులుగా ఎదుగుతారు. అవగాహన కార్యక్రమాలు, శిక్షణ శిబిరాలు, ప్రచార కార్యక్రమాలు నిరంతరం కొనసాగాలి. కేవలం చట్టాలు సరిపోవు, ప్రజల్లో చైతన్యం కూడా అవసరం.

రహదారి ప్రమాదాలకు బాధ్యత ఎవరిది అనే ప్రశ్నకు ఒకే సమాధానం లేదు. వాహనదారులు, పాదచారులు, రహదారుల నిర్మాణ సంస్థలు, ట్రాఫిక్ అధికారులు, ప్రభుత్వ యంత్రాంగం, వాహన తయారీ సంస్థలు---అందరికీ తమ వంతు బాధ్యత ఉంది. ఒక వ్యవస్థలోని చిన్న లోపం కూడా ప్రమాదానికి కారణం కావచ్చు. అందువల్ల సమస్యను ఒక కోణంలో మాత్రమే చూడడం సరైంది కాదు. రహదారి ప్రమాదాలు అనివార్యమైనవి కావు. సరైన అవగాహన, క్రమశిక్షణ, నాణ్యమైన మౌలిక సదుపాయాలు, కఠినమైన చట్ట అమలు ఉంటే ప్రమాదాల సంఖ్యను గణనీయంగా తగ్గించవచ్చు. ప్రతి ప్రయాణం సురక్షితంగా ముగియాలంటే ప్రతి ఒక్కరూ బాధ్యతాయుతంగా వ్యవహరించాలి. రహదారి మీద వేగం కంటే ప్రాణం విలువైనదని గుర్తించినప్పుడే ప్రమాదాల సంఖ్య తగ్గి భద్రమైన సమాజం వైపు అడుగులు పడతాయి.

తెలంగాణ రైతాంగ సాయుధ పోరాట వక్రీకరణలను తిప్పికొడదాం : పాలడుగు భాస్కర్

కాప్రా, సెప్టెంబర్ 16 (స్టార్ న్యూస్) : తెలంగాణ సాయుధ రైతాంగ పోరాట వారోత్సవాల సందర్భంగా సిపిఎం పార్టీ మేడ్చల్ మల్కాజిగిరి జిల్లా కమిటీ ఆధ్వర్యంలో ఈరోజు కమలానగర్ పార్టీ ఆఫీసు నుండి ఏసీబీఎల్ చౌరస్తా హౌసింగ్ బోర్డ్ మల్లాపూర్ నాచారం చౌరస్తా చిలికానగర్ మీదుగా ఉప్పల రింగ్ రోడ్డు వరకు బైకు ర్యాలీని నిర్వహించడం జరిగింది. మేడ్చల్ జిల్లా కార్యదర్శి వర్గ సభ్యులు జి. శ్రీనివాసులు అధ్యక్షత వహించారు. ఈ సందర్భంగా పార్టీ రాష్ట్ర కార్యదర్శి వర్గ సభ్యులు పాలడుగు భాస్కర్ మాట్లాడుతూ భూమికోసం భుక్తి కోసం వెట్టి చాకిరి విముక్తి కోసం జరిగిన తెలంగాణ సాయుధ రైతన్న పోరాటం ప్రపంచ చరిత్రలో అదో మహత్తర ఘట్టమని అన్నారు. ఈ కార్యక్రమంలో పార్టీ జిల్లా కార్యదర్శి వర్గ సభ్యులు కోమటి రవి, ఎం.వినోద, జిల్లా కమిటీ సభ్యులు జే. వెంకన్న, ఎన్.సబిత, పి.గణేష్, ఎన్.సృజన, సిహెచ్ యాదయ్య, బి. నరసింగరావు తదితర పార్టీ సభ్యులు సానుభూతిపరులు పాల్గొన్నారు.

కలెక్టరేట్ ఎదుట తెలుగు తమ్ముళ్ల ధర్నా

మేడ్చల్ సెప్టెంబర్ 16: తెలంగాణ తెలుగుదేశం రాష్ట్ర పార్టీ ఆదేశానుసారం బుధవారం 22ఏ నిషేధిత భూముల అంశంపై మేడ్చల్ మల్కాజ్గిరి కలెక్టరెట్ వద్ద ధర్నా కార్యక్రమం నిర్వహించి కలెక్టర్ కు వినతి పత్రము సమర్పించారు. ముఖ్య అతిథిగా తెలుగుదేశం పార్టీ పొలిట్ బ్యూరో సభ్యులు బక్కిని నరసింహులు, పోలిట్ బ్యూరో సభ్యులు అరవింద్ కుమార్ గౌడ్, మల్కాజ్గిరి పార్లమెంట్ కన్వీనర్ కందికంటి అశోక్ కుమార్ గౌడ్, అసెంబ్లీ నియోజక వర్గాల ముఖ్య నాయకులు పాల్గొన్నారు. 22ఏ చట్టం కింద నిషేధిత జాబితాలో చేర్చిన భూముల సమస్య సామాన్య ప్రజలకు శాపంగా మారింది. ప్రభుత్వాలు, రెవెన్యూ యంత్రాంగం మారుతున్నా ఈ సమస్య పరిష్కారం విషయంలో జరుగుతున్న జాప్యం ప్రజల జీవితాలతో చెలగాటమాడుతోందని సమస్యను పరిష్కరించాలని వారన్నారు. ఈ కార్యక్రమంలో రుద్రగోని రాంచందర్ గౌడ్, జిల్లా అడ్ హక్ సభ్యులు జంగారెడ్డి. రామోజు శివ కుమార్, జి.రాములు యాదవ్, కీసర వెంకటేష్ గౌడ్, సతీష్, రాగిరు సత్యనారాయణ గౌడ్, బింగి బిక్షపతి గౌడ్, టీ.ప్రకాష్, సురేష్ గుప్తా, రాజేష్, ఉదిస్ట్ తదితరులు పాల్గొన్నారు.

ఘనంగా 'ఆర్డినేషన్ సెరిమని'

బిషప్ సర్టిఫికెట్ అందుకున్న డాక్టర్ గొల్లూరి జోసెఫ్ చక్రిపాల్

హైదరాబాద్, సెప్టెంబర్ 16 (స్టార్ న్యూస్) : చర్లపల్లి కి చెందిన రెవ. డాక్టర్ గొల్లూరి జోసెఫ్ చక్రిపాల్ బిషప్ సర్టిఫికెట్ ను అందుకున్నారు.

దాదాపు 40 దేశాలలో (స్పిరిట్ క్వెస్ట్ ఇంటర్నేషనల్) పెంతెకోస్తు డియోసెస్ ఆఫ్ ఇండియా క్రైస్తవ అపోస్టోలిక్ మరియు పెంతెకోస్తు పరిచర్యకు సంబంధించిన స్వతంత్ర చర్చి సంస్థ ఈ సర్టిఫికెట్ ను అందజేసింది. ఒక అపోస్టోలిక్ కేంద్రం గా పనిచేసే సదరు సంస్థ యొక్క ఇండియా బిషప్ వ్యవస్థాపకులు మరియు అధ్యక్షులు బిషప్ రమేష్ బాలన్, ఆంధ్రప్రదేశ్ బిషప్ మరియు 5 రాష్ట్రాల ఇంచార్జి బిషప్ ప్రకాషం, తెలంగాణ బిషప్ జె. జె. సామ్యేల్ సన్, హైదరాబాద్ జోనల్ బిషప్ టి.దాసు, సంస్థ కమిటీ సభ్యులు ప్రాతినిధ్యం వహించారు. మంగళవారం క్రైస్ట్ గోస్పెల్ బాప్టిస్ట్ చర్చ్ లో నిర్వహించిన ఈ ఆర్డినేషన్ సెర్మని కార్యక్రమంలో 11 మంది పాస్టర్లు బిషప్ లుగా, 45 మంది పాస్టర్లు రెవరెండ్ లుగా అభిషేకం తీసుకున్నారు. రెవ.డా.గొల్లూరి జోసెఫ్ చక్రిపాల్ ను అభిషేకించి బిషప్ సర్టిఫికెట్ మరియు క్రిస్టియన్ మ్యారేజ్ సర్టిఫికేట్ అందించారు. ఈ సంస్థ యొక్క "ఇండియా బిషప్" వ్యవస్థాపకులు మరియు అధ్యక్షులు బిషప్ రమేష్ బాలన్, మరియు సంస్థ పెద్దలకు ఆయన తన కృతజ్ఞతలు తెలిపారు.

కాలనీలలో మల్కాజ్గిరి మున్సిపల్ కమిషనర్ విస్తృత పర్యటన

కాప్రా, సెప్టెంబర్ 16: తిరుమలానగర్ కాలనీలో బుధవారం మల్కాజ్గిరి మున్సిపల్ కమిషనర్ వినయ్ కృష్ణారెడ్డి విస్తృతంగా పర్యటించారు. సమస్యల గురించి స్థానికులను అడిగి తెలుసుకున్నారు. అనంతరం పాదయాత్ర రోడ్ నెంబర్-3 వినాయక మండపాలు దర్శించి నందిని యూత్ మండప వినాయకుడికి పూజలు చేశారు. అనంతరం కాలనీ ప్రెసిడెంట్ మల్లేష్ గౌడ్ వివరిస్తూ గౌరవ ఎమ్మెల్యే, కార్పొరేటర్, అధికారుల సహకారంతో 90% పనులు పూర్తయ్యాయని కమిషనర్ కు వివరించారు పార్కు, రోడ్లు తదితర పెండింగ్ సమస్యల గురించి వివరించారు. ఈ కార్యక్రమంలో డిఈ రమణ కుమార్. ఏఈ స్పందన, మేనేజర్ చారి, ఎస్.ఎఫ్.ఓలు గోవర్ధన్ రెడ్డి, జైపాల్ నాయుడు. కరుణాకర్, రామకృష్ణారావు, రామచంద్రారెడ్డి, కృష్ణమూర్తి, సుధీర్ పాల్గొన్నారు.

ఉద్యాన పంటలకు రూ.1000 కోట్ల ప్రోత్సాహం

అసెంబ్లీలో మంత్రి తుమ్మల వెల్లడి

ఉద్యాన సాగు విస్తరణపై దృష్టి

రైతుల ఆదాయ పెంపే లక్ష్యం

హైదరాబాద్, సెప్టెంబర్ 16 (డిజైనర్ టెక్ గురు ప్రతినిధి) రాష్ట్రంలో ఉద్యాన పంటల అభివృద్ధికి ప్రభుత్వం ప్రత్యేక ప్రాధాన్యం ఇస్తోందని వ్యవసాయ శాఖ మంత్రి తుమ్మల నాగేశ్వర్‌రావు తెలిపారు. ఉద్యాన పంటల పరిధిని విస్తరించేందుకు సుమారు రూ.1,000 కోట్ల మేర పెట్టుబడులతో వివిధ కార్యక్రమాలను అమలు చేస్తున్నట్లు వెల్లడించారు. అసెంబ్లీలో సభ్యులు అడిగిన ప్రశ్నలకు సమాధానమిస్తూ ఈ విషయాలను వివరించారు. వ్యవసాయ రంగంలో వైవిధ్యీకరణకు ఉద్యాన పంటలు కీలకమని మంత్రి పేర్కొన్నారు. సంప్రదాయ పంటలతో పాటు పండ్లు, కూరగాయలు, పూలు, సుగంధ ద్రవ్యాల సాగును ప్రోత్సహించడం ద్వారా రైతుల ఆదాయాన్ని పెంచే లక్ష్యంతో ప్రభుత్వం ముందుకు సాగుతోందన్నారు. మార్కెట్ అవసరాలకు అనుగుణంగా సాగు విస్తరణకు చర్యలు చేపడుతున్నట్లు తెలిపారు. రాష్ట్రంలో ఉద్యాన పంటల సాగు విస్తీర్ణాన్ని పెంచేందుకు సాంకేతిక సహాయం, నాణ్యమైన నాట్ల పంపిణీ, సాగునీటి వసతుల కల్పన, ఆధునిక పద్ధతుల ప్రోత్సాహం వంటి కార్యక్రమాలు అమలు చేస్తున్నట్లు మంత్రి వివరించారు. రైతులకు శిక్షణ కార్యక్రమాలు నిర్వహించి అధిక దిగుబడులు సాధించేలా ప్రోత్సహిస్తున్నామని పేర్కొన్నారు. పామాయిల్ సాగు విస్తరణకు ప్రభుత్వం ప్రత్యేక కార్యాచరణ అమలు చేస్తోందని తుమ్మల నాగేశ్వర్‌రావు తెలిపారు. పామాయిల్ రైతులకు మార్కెట్ సౌకర్యాలు కల్పించడంతో పాటు శుద్ధి కర్మాగారాల ఏర్పాటుకు కూడా చర్యలు తీసుకుంటున్నట్లు వెల్లడించారు. దీంతో రైతులకు మెరుగైన ధరలు లభించడమే కాకుండా పరిశ్రమల అభివృద్ధికి కూడా ఊతం లభిస్తుందని అన్నారు.

చింతలపూడి నగర పంచాయతీ సుందరీకరణలో మరో ముందడుగు

చింతలపూడి, సెప్టెంబర్ 16, చింతలపూడి నగర పంచాయతీ సుందరీకరణ పనుల్లో భాగంగా ఫైర్ స్టేషన్ సెంటర్ సమీపంలోని వేగి లింగేశ్వర స్వామి చెరువు కట్టపై చేపట్టబోయే పార్కు నిర్మాణ పనులను శాసనసభ్యులు సొంగా రోషన్ కుమార్ స్థానిక మున్సిపల్ శాఖ ఇంజనీరింగ్ సిబ్బందితో కలిసి బుధవారం పరిశీలించారు. చెరువు కట్ట పరిసరాలను ఆహ్లాదకరంగా తీర్చిదిద్ది, ప్రజలకు ఆహ్లాదకరమైన వాతావరణంతో పాటు కుటుంబ సభ్యులతో సేదతీరేందుకు అనువైన పార్కుగా అభివృద్ధి చేసేలా చేపట్టాల్సిన పనులపై అధికారులకు పలు సూచనలు చేశారు. అందమైన చింతలపూడి... అభివృద్ధి పథంలో బంగారు చింతలపూడి నినాదంలో భాగంగా పట్టణాభివృద్ధికి కృషి చేయడం పట్ల ప్రజలు హర్షం వ్యక్తం చేస్తున్నారు

వేలంలో లడ్డూ దక్కించుకున్న చిన్నారి మహతి

రేపల్లె, సెప్టెంబర్ 16, వినాయక చవితి ఉత్సవాలలో లడ్డు పాట ఒక ప్రత్యేకతను చాటి చెప్పుకుంటుంది. బొజ్జ గణపయ్య చేతిలో పూజలు అందుకున్న లడ్డుని పాడటం కోసం అనేకమంది పోటీ పడుతుండటం మనం టీవీల్లో చూస్తూనే ఉంటాం. అత్యంత భక్తిశ్రద్ధలతో పాటు పూజలు అందుకున్న లడ్డుని పాడటం ఒక శుభపరిణామంగా పాటిస్తాము. అలా లడ్డు పాటలను టీవీల్లో చూసిన మండలి జయలక్ష్మి మహతీ నాయుడు అనే 10 సంవత్సరాల చిన్నారి తాను పాటలో పాల్గొని లడ్డూ సొంతం చేసుకుంది. రేపల్లె మున్సిపాల్టీ పరిధిలోని మునుసుబువారిపాలెం రామాలయంలో లడ్డు పాటలో పాల్గొని ఐదు కిలోల లడ్డూను రు. 7116 కు మహతీ సొంతం చేసుకుంది. కమిటీ సభ్యుల ఆధ్వర్యంలో జరిగిన లడ్డు పాట పోటీలో 10 ఏళ్ల పాప మహతీ పోటీ పడి మరీ లడ్డూ పాట పాడడం విశేషం. ఎంతో అదృష్టంగా భావించే లడ్డు పాటలో పాల్గొని లడ్డు దక్కించుకోవటం చిన్నతనంలోనే ఆధ్యాత్మిక భావనలతో లడ్డు పాడటం సంతోషాన్ని కలిగించిందని మహతి తల్లిదండ్రులు ఏకాంబరేశ్వర రావు, అంజలి, మేనమామ ఉమ్మారెడ్డి బాబి హర్షం వ్యక్తం చేశారు.

ఖాళీగా దర్శనమిస్తున్న కామవరపుకోట సచివాలయం 2

ఉదయం 11 అవుతున్నా రాని ఉద్యోగులు

కామవరపుకోట, సెప్టెంబర్ 16: కామవరపుకోట మండల కేంద్రంలోని సచివాలయం టూ లో ఉదయం 11 అవుతున్న ఒక్క ఉద్యోగి కూడా రాకపోవడంతో కుర్చీలన్నీ ఖాళీగా దర్శనమిస్తున్నాయి. పెన్షన్ల దరఖాస్తుదారుల గడువు ముగియనుండటంతో లబ్ధిదారులు ఇబ్బందులు పడుతున్నారు. సచివాలయాల్లో డిజిటల్ అసిస్టెంట్, సెక్రటరీ, వెల్ఫేర్ అసిస్టెంట్, ఏఎన్ఎం, వీఆర్వో, మహిళా పోలీస్ ఉండాల్సి ఉంది. అయితే 11 అవుతున్నప్పటికీ ఏ ఒక్కరు కూడా రాకపోవడంతో పెన్షన్ దరఖాస్తుదారులు లబోదిబోమని గగ్గోలు పెడుతున్నారు. గత మూడు రోజులపాటు సెలవులు రావడం, సెలవులకు ముందు సైతం ఈ సచివాలయ పరిధిలో సిబ్బంది సక్రమంగా లేకపోవడంతో నేటికీ లబ్ధిదారుల ఆన్లైన్ సర్వీసులు కొనసాగలేదు. నిరుపేదలైన అనేకమంది లబ్ధిదారులు పెన్షన్ వస్తుందన్న ఆశతో నమోదు కోసం సచివాలయానికి వస్తే సిబ్బంది లేకపోవడంతో వెనుతిరగాల్సి వస్తుంది. ఇక్కడ పనిచేసే సిబ్బందికి ఎన్నికల ప్రక్రియ విధులు నిర్వహించినట్లు అధికారులు తెలుపుతున్నారు. మరో

రెండు రోజులు పెన్షన్ల దరఖాస్తుదారులకు గడువు పొడగించినప్పటికీ సచివాలయంలో అందుబాటులో అధికారులు లేకపోవడంతో పెన్షన్ల ఆశలు గల్లంతవుతున్నాయని లబ్ధిదారులు వాపోతున్నారు. అధికారుల స్పందించి సిబ్బందిని అందుబాటులో ఉంచవలసిందిగా పెన్షన్ దరఖాస్తుదారులు కోరుతున్నారు. ఇదే విషయంపై స్థానిక ఎంపీడీవో ని వివరణ కోరగా ముగ్గురికి బిఎల్వోలుగా విధులు నిర్వహించడం కోసం ఎమ్మార్వో ఏలూరు తీసుకువెళ్లారని, మహిళా పోలీస్ డిప్యూటేషన్ పై జంగారెడ్డిగూడెంలో విధులు నిర్వహిస్తున్నారని తెలిపారు.

నెలరోజులపాటు స్వచ్ఛతా హీ సేవా' కార్యక్రమం

ఏలూరు, సెప్టెంబర్, 16 : ఏలూరు జిల్లాలో ఈనెల 17వ తేదీ నుండి అక్టోబర్, 17వ తేదీ వరకు 'స్వచ్ఛతా హీ సేవా' కార్యక్రమం కింద వివిధ కార్యక్రమాలు నిర్వహణకు ఏర్పాట్లు చేశామని ఇంచార్జ్ జిల్లా కలెక్టర్ డా. ఎం.జె. అభిషేక్ గౌడ రాష్ట్ర పురపాలక పరిపాలన, పట్టణాభివృద్ధి శాఖ ప్రిన్సిపల్ కార్యదర్శి ఎస్. సురేష్ కుమార్ కు చెప్పారు. 'స్వచ్ఛతా హీ సేవా' కార్యక్రమం నిర్వహణపై బుధవారం రాష్ట్రంలోని అన్ని జిల్లాల కలెక్టర్లతో బుధవారం రాష్ట్ర పురపాలక పరిపాలన, పట్టణాభివృద్ధి శాఖ ప్రిన్సిపల్ కార్యదర్శి ఎస్. సురేష్ కుమార్ జూమ్ కాన్ఫరెన్స్ ద్వారా సమీక్షించారు. . ఈ సందర్భంగా సురేష్ కుమార్ మాట్లాడుతూ 'స్వచ్ఛతా హీ సేవా' కార్యక్రమాన్ని నెల రోజులపాటు ఒక సామజిక ఉద్యమంగా నిర్వహించాలన్నారు. సంపూర్ణ పారిశుద్ధ్య కార్యక్రమాలలో ప్రజలందరూ బాగస్వాములయ్యేలా చర్యలు తీసుకోవాలన్నారు. రోడ్లపై చెత్త వేయకుండా ఇంటికి వచ్చే చెత్త సేకరణ వాహనానికి తడి, పొడి చెత్తలను వేరుచేసి అందించేలా అవగాహన కలిగించాలన్నారు. అపారిశుద్ధ్యం కారణంగా వ్యాధుల వ్యాప్తి, అనారోగ్య పరిస్థితులపై ప్రజలను తెలియజేయాలన్నారు. ఏలూరు జిల్లా నుండి పాల్గొన్న జిల్లా ఇంచార్జ్ కలెక్టర్ డా. ఎం.జె. అభిషేక్ గౌడ ఏలూరు జిల్లాలో 'స్వచ్ఛతా హీ సేవా' కార్యక్రమం నిర్వహణపై తీసుకుంటున్న చర్యలను మంత్రికి తెలియజేసారు. జిల్లాలో ఈనెల 17వ తేదీ నుండి అక్టోబర్, 17వ తేదీ వరకు 'స్వచ్ఛతా హీ సేవా' కార్యక్రమం ప్రతీ గ్రామం, పురపాలక సంఘాలలో నిర్వహించేందుకు ప్రణాళిక రూపొందించామన్నారు. 'స్వచ్ఛతా హీ సేవా' కార్యక్రమంలో ప్రజలను భాగస్వాములను చేస్తూ కార్యక్రమాలను నిర్వహిస్తామన్నారు. నూజివీడు సబ్ కలెక్టర్ బి. వినూత్న, ఆర్డీఓ లు లక్ష్మీప్రసన్న, రమణ, జిల్లా పంచాయతీ అధికారి మల్లికార్జునరావు, మునిసిపల్ కమిషనర్లు, ఎంపిడిఓ లు ప్రభృతులు పాల్గొన్నారు.

గిన్నిస్ వరల్డ్ రికార్డ్స్‌లో తెలంగాణ మహిళా పోలీస్ కానిస్టేబుల్

రచులపల్లి చందన గౌడ్‌మహిళా పోలీస్ కానిస్టేబుల్, మైలార్‌దేవ్‌పల్లి

అమీర్ హుస్సేన్, క్రైమ్ బ్యూరో చీఫ్: శ్రీమతి రచులపల్లి చందన గౌడ్ మహబూబ్‌నగర్ జిల్లా, జడ్చర్ల మండలం, గంగాపూర్ గ్రామంలో శ్రీమతి రచులపల్లి ప్రభావతి మరియు శ్రీ రచులపల్లి శ్రీనివాస్ గౌడ్ దంపతులకు జన్మించారు. ఆమె తండ్రి రైతు, తల్లి ఉపాధ్యాయురాలు. ఆమె తన పాఠశాల విద్యను జడ్చర్లలో పూర్తి చేశారు. బి.టెక్ (దీ.ఎవఎష్ట) పూర్తి చేసిన తర్వాత, ఆమె కొన్ని సంవత్సరాల పాటు సాఫ్ట్‌వేర్ కంపెనీలో పనిచేశారు. 2020లో ఆమె మహిళా పోలీస్ కానిస్టేబుల్‌గా ఎంపికయ్యారు. ఆమె వ్యాపారవేత్త అయిన శ్రీ కోట్ల హరికృష్ణను వివాహం చేసుకున్నారు; వీరికి ఇద్దరు పిల్లలు – హవిష్ (కుమారుడు, 8 ఏళ్లు) మరియు వైష్ణవి (కుమార్తె, 3 ఏళ్లు). మహిళలకు ఆత్మరక్షణ శిక్షణ ఎంత ముఖ్యమో గుర్తించిన ఆమె, కరాటే విద్యలో నైపుణ్యం సాధించేందుకు తన గురువు శ్రీ అనిల్ కుమార్‌ను సంప్రదించి, ఆత్మరక్షణ కోర్సులో చేరారు. ఇద్దరు పిల్లల తల్లి అయినప్పటికీ, గచ్చిబౌలి ఇండోర్ స్టేడియంలో జరిగిన కరాటే పోటీలో పాల్గొని ఆమె గిన్నిస్ వరల్డ్ రికార్డ్స్‌లో చోటు సంపాదించారు. ఆమె మహబూబ్‌నగర్ జిల్లాలోని రాజపూర్ పోలీస్ స్టేషన్‌లో తన పోలీస్ వృత్తిని ప్రారంభించారు మరియు ప్రస్తుతం మైలార్‌దేవ్‌పల్లి పోలీస్ స్టేషన్‌లో మహిళా పోలీస్ కానిస్టేబుల్ (క్రైమ్స్ విభాగం)గా విధులు నిర్వర్తిస్తున్నారు. లిపోలీస్ వ్యూలి (గ్రాశీశ్రీఅఎవ ఎఅవఎ) తెలుగు మాసపత్రిక నుండి ఈ అవార్డును అందుకున్నందుకు ఆమెకు అభినందనలు తెలియజేస్తున్నాము. ఆమె జీవితంలో మరిన్ని విజయాలు సాధించాలని, మహిళలకు అండగా నిలవాలని, న్యాయ వ్యవస్థలో నిజాయితీతో విధులు నిర్వర్తించాలని మరియు ఉన్నత పదవులను అధిరోహించాలని ఆకాంక్షిస్తున్నాము. శ్రీ ఎస్. శ్రీనివాస్, IPS (రాజేంద్రనగర్ మండలం) గారి చేతుల మీదుగా ఈ అవార్డును అందుకోవడం ఒక ప్రత్యేక గౌరవం.

వడ్లపల్లిలో పోలింగ్ కేంద్రం ఏర్పాటు చేయాలి - MDO కి వినతి

కామవరపుకోట, సెప్టెంబర్ 16:వడ్లపల్లి గ్రామస్తులు 5 కి.మీ దూరంలో ఉన్న కామవరపుకోటకు వచ్చి ఓటు వేయాల్సి వస్తుందని, వడ్లపల్లిలోనే పోలింగ్ స్టేషన్ ఏర్పాటు చేయాలని కోరుతూ కామవరపుకోట వీణూ షరీఫ్ గారికి వినతిపత్రం అందజేశారు. ఈ కార్యక్రమంలో కామవరపుకోట క్లస్టర్ ఇంచార్జ్ డాన్ దివాకర్ బాబు బొబ్బిలి, జిల్లా విజిలెన్స్ కమిటీ మెంబర్ కారె సాల్మన్ రాజు,జనసేన మండల అధ్యక్షులు ంఎ వల్లీ కామవరపుకోట పట్టణ తెలుగుదేశం పార్టీ ప్రధాన కార్యదర్శి బిరుదుగడ్డ రాజేష్ పాల్గొన్నారు. ఈ సందర్భంగా వారు మాట్లాడుతూ, వడ్లపల్లి గ్రామంలో వృద్ధులు, మహిళలు పోలింగ్ కు దూరం వెళ్లలేక ఇబ్బంది పడుతున్నారని, రాబోయే ఎన్నికల నాటికి గ్రామంలోనే పోలింగ్ కేంద్రం మంజూరు చేయాలని వీణూ గారిని కోరినట్లు తెలిపారు. MDO గారు సానుకూలంగా స్పందించి ఉన్నతాధికారుల దృష్టికి తీసుకెళ్తామని హామీ ఇచ్చారని తెలిపారు.

ఓ 3 ఆకారంలో విద్యార్థులు

ఏలూరు జిల్లా, సెప్టెంబర్ 16, జంగారెడ్డిగూడెం మండలం శ్రీనివాసపురం జిల్లా పరిషత్ ఉన్నత పాఠశాలలో ఓజోన్ పొర పరిరక్షణ నిమ్మితం లిఓ3లి మానవ ఆకారంలో విద్యార్థులు కూర్చుని అవగాహనా కల్పించారు. ప్రధానోపాధ్యాయులు వారు మాట్లాడుతూ ప్రతి ఒక్కరు మొక్కలు నాటి పెంచాలని, ప్లాస్టిక్ వినియోగం తక్కువగా ఉండాలని, అందుకు ప్రతి ఒక్కరు కృషి చేయాలని తెలిపియున్నారు. ప్రతి సంవత్సరం సెప్టెంబర్ 16వ తేదీన అంతర్జాతీయ ఓజోన్ పొర పరిరక్షణ దినోత్సవం జరుపుకుంటామన్నారు. ఓజోన్ పొరను పరిరక్షించుకున్నట్లయితే గ్లోబల్ వార్మింగ్ జరిగి భూమి వేడెక్కుతుందని, తద్వారా సమస్త జనులకు హాని కలుగుతుందన్నారు. విద్యార్థుల్లో అవగాహన కల్పించడం కోసం ఈ కార్యక్రమాన్ని ఏర్పాటు చేసినట్లు తెలిపారు. ప్రధానోపాధ్యాయులు శ్రీమతి ఇ గంగాదేవి, ఉపాధ్యాయులు, విద్యార్థులు పాల్గొన్నారు.

జిల్లా అభివృద్ధికి బ్యాంకులు సహకరించాలి

ఆదిలాబాద్, సెప్టెంబర్ 16 :

జిల్లా అభివృద్ధిలో బ్యాంకుల పాత్ర కీలకమని, ప్రభుత్వ సంక్షేమ పథకాలు మరియు ఆర్థికాభివృద్ధి కార్యక్రమాలు సమర్థవంతంగా అమలయ్యేలా అన్ని బ్యాంకులు సమన్వయంతో పనిచేయాలని జిల్లా కలెక్టర్ రాజర్షి షా సూచించారు. బుధవారం కలెక్టరేట్ సమావేశ మందిరంలో లీడ్ బ్యాంక్ కార్యాలయం ఆధ్వర్యంలో నిర్వహించిన జిల్లా స్థాయి సమీక్ష కమిటీ (డీఎల్ఆర్సీ), జిల్లా సంప్రదింపుల కమిటీ (డీసీసీ) సమావేశంలో ఆయన అధికారులకు దిశానిర్దేశం చేశారు. జిల్లాలో వివిధ రంగాలకు అందుతున్న రుణాలు, ప్రభుత్వ పథకాల అమలు, ప్రాధాన్య రంగాలకు బ్యాంకుల ద్వారా అందుతున్న ఆర్థిక సహకారంపై సమావేశంలో సమీక్ష నిర్వహించారు. వ్యవసాయం, సూక్ష్మ, చిన్న, మధ్య తరహా పరిశ్రమలు, స్వయం ఉపాధి రంగాలకు అవసరమైన రుణాలు లక్ష్యాల మేరకు అందేలా చర్యలు తీసుకోవాలని కలెక్టర్ సూచించారు. అర్హులైన లబ్ధిదారులకు ఎలాంటి జాప్యం లేకుండా రుణ సదుపాయాలు కల్పించాలని కోరారు. ప్రభుత్వం అమలు చేస్తున్న సంక్షేమ, అభివృద్ధి పథకాల ప్రయోజనాలు ప్రజలకు పూర్తిస్థాయిలో అందేలా బ్యాంకులు, సంబంధిత శాఖలు పరస్పర సహకారంతో పనిచేయాలని కలెక్టర్ పేర్కొన్నారు. ఆర్థిక చేర్పు కార్యక్ర మాలను గ్రామీణ స్థాయికి తీసుకెళ్లి బ్యాంకింగ్ సేవలను మరింత విస్తరించా లని సూచించారు. డిజిటల్ లావాదేవీలు, భద్రమైన బ్యాంకింగ్ సేవలపై ప్రజల్లో అవగాహన పెంచాలని అన్నారు. జిల్లాలో పెండింగ్‌లో ఉన్న రుణ దరఖాస్తులు, బ్యాంకింగ్ సేవలకు సంబంధించిన సమస్యల పరిష్కారంపై కూడా సమావేశంలో చర్చించారు. అర్హులైన రైతులు, యువత, మహిళా సంఘాలకు రుణాలు అందేలా ప్రత్యేక చర్యలు చేపట్టాలని సూచించారు. ప్రభుత్వ లక్ష్యాల సాధనలో బ్యాంకులు కీలక భాగస్వాములుగా వ్యవహరిం చాలని కలెక్టర్ అన్నారు. ఆర్థిక రంగంలో పారదర్శకత, బాధ్యతాయుత సేవలు అందించడం ద్వారా ప్రజల విశ్వాసాన్ని మరింత పెంపొందించాలని బ్యాంకు అధికారులకు సూచించారు. గ్రామీణ, పట్టణ ప్రాంతాల మధ్య బ్యాంకింగ్ సేవల వ్యత్యాసాన్ని తగ్గించే దిశగా కృషి చేయాలని పేర్కొన్నారు. ఆర్థిక అవగాహన కార్యక్రమాలను విస్తృతంగా నిర్వహించి ప్రజలను చైతన్యపరచాలని సూచించారు. ఈ సమావేశంలో లీడ్ డిస్ట్రిక్ట్ మేనేజర్ ఉత్పల్ కుమార్, ఆర్బీఐ లీడ్ డిస్ట్రిక్ట్ ఆఫీసర్ ఎస్. రాములు, జిల్లా పరిషత్ సీఈఓ రవి, ఈడీ మనోహర్, ఆర్బీఐ ఏజీఎం రాములు, వివిధ బ్యాంకుల ప్రతినిధులు, శాఖల అధికారులు, సిబ్బంది పాల్గొన్నారు. జిల్లాలో ఆర్థికాభివృద్ధి లక్ష్యాల సాధనకు సమిష్టి కృషి అవసరమని సమావేశంలో అభిప్రాయపడ్డారు.

కొంటూరు చెరువు వద్ద ఏర్పాట్ల పరిశీలన

మెదక్, సెప్టెంబర్ 16 :

వినాయక నిమజ్జన కార్యక్రమాలు ప్రశాంతంగా, సురక్షితంగా నిర్వహించేందుకు మెదక్ జిల్లా పోలీసులు విస్తృత ఏర్పాట్లు చేస్తున్నారు. ఈ నేపథ్యంలో జిల్లా ఎస్పీ డి.వి. శ్రీనివాసరావు, ఐపీఎస్ కొంటూరు చెరువు వద్ద ఏర్పాటు చేస్తున్న నిమజ్జన కేంద్రాన్ని బుధవారం పరిశీలించారు. భద్రతా ఏర్పాట్లు, ప్రజలకు కల్పిస్తున్న సౌకర్యాలను క్షేత్రస్థాయిలో పరిశీలించి అధికారులకు పలు సూచనలు చేశారు. నిమజ్జనానికి వచ్చే భక్తుల రద్దీని దృష్టిలో ఉంచుకుని చెరువు పరిసర ప్రాంతాల్లో పటిష్టమైన బారికేడింగ్ ఏర్పాటు చేయాలని ఎస్పీ ఆదేశించారు. రాత్రి వేళల్లో ఎలాంటి ఇబ్బందులు తలెత్తకుండా తగిన లైటింగ్ సౌకర్యాలు కల్పించాలని సూచించారు. భక్తుల రాకపోకలు సజావుగా కొనసాగేలా మార్గాలను స్పష్టంగా గుర్తించాలన్నారు. అత్యవసర పరిస్థితులను ఎదుర్కొనేందుకు అవసరమైన అన్ని చర్యలు ముందుగానే చేపట్టాలని అధికారులకు సూచించారు. చెరువులో విగ్రహాల నిమజ్జన సమయంలో అవసరమయ్యే క్రేన్లను సిద్ధంగా ఉంచడంతో పాటు సాంకేతిక సిబ్బందిని అందుబాటులో ఉంచాలని పేర్కొన్నారు. నిమజ్జన కేంద్రం వద్ద వైద్య శిబిరాలను ఏర్పాటు చేసి అత్యవసర వైద్య సేవలు అందుబాటులో ఉండేలా చర్యలు తీసుకోవాలని ఎస్పీ సూచించారు. భక్తులకు ఎలాంటి ఆరోగ్య సమస్యలు తలెత్తినా వెంటనే స్పందించే విధంగా వైద్య బృందాలనుసిద్ధంగా ఉంచాలని తెలిపారు. నీటిలో ప్రమాదాలు జరగకుండా ముందస్తు జాగ్రత్తగా గజ ఈతగాళ్లను షిఫ్టుల వారీగా విధుల్లో ఉంచాలని ఆదేశించారు. నిమజ్జన ప్రక్రియ పూర్తయ్యే వరకు వారు అప్రమత్తంగా ఉండాలని, ఎలాంటి ప్రమాదం జరిగినా వెంటనే స్పందించేలా ఏర్పాట్లు చేయాలని సూచించారు. వినాయక నిమజ్జన కార్యక్రమాలు శాంతియుతంగా, సురక్షితంగా జరిగేందుకు పోలీసు శాఖ అన్ని విధాలుగా చర్యలు తీసుకుంటోందని ఎస్పీ డి.వి. శ్రీనివాసరావు తెలిపారు. ప్రజలు కూడా పోలీసులకు సహకరిస్తూ భద్రతా సూచనలు పాటించాలని ఆయన కోరారు.

1218 మొబైళ్లను బాధితులకు అప్పగింత

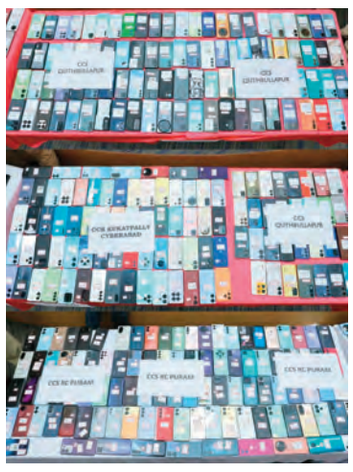

హైదరాబాద్, సెప్టెంబర్ 16 :

సైబరాబాద్ కమిషనరేట్ పరిధిలో పోగొట్టుకున్న లేదా దొంగిలించబడిన మొబైల్ ఫోన్లను గుర్తించి బాధితులకు తిరిగి అందించే కార్యక్రమంలో మరో కీలక ముందడుగు పడింది. సైబరాబాద్ పోలీస్ కమిషనర్ డాక్టర్ ఎం. రమేష్ ఆదేశాల మేరకు సెంట్రల్ ఎక్విప్‌మెంట్ ఐడెంటిటీ రిజిస్టర్ (సీఈఐఆర్) పోర్టల్ సహాయంతో 11వ విడతలో 1,218 మొబైల్ ఫోన్లను పోలీసులు రికవరీ చేసి సంబంధిత యజమానులకు అందజేశారు. ఈ ఫోన్ల మొత్తం విలువ సుమారు రూ.2.43 కోట్లుగా అధికారులు వెల్లడించారు. రికవరీ చేసిన ఫోన్లలో సీసీఎస్ కూకట్‌పల్లి పరిధిలో 410, సీసీఎస్ శేరిలింగంపల్లి పరిధిలో 407, సీసీఎస్ కుత్బుల్లాపూర్ పరిధిలో 401 మొబైల్ ఫోన్లు ఉన్నాయి. ఆధునిక సాంకేతిక పరిజ్ఞానాన్ని వినియోగించి వివిధ ప్రాంతాల్లో గుర్తించిన ఫోన్లను స్వాధీనం చేసుకుని బాధితులకు తిరిగి అప్పగించారు. ఈ కార్యక్రమం ద్వారా అనేక మంది తమ విలువైన సమాచారం, వ్యక్తిగత డేటా, ఆర్థిక వివరాలు ఉన్న ఫోన్లను తిరిగి పొందగలిగారు. ఈ సందర్భంగా సైబరాబాద్ పోలీస్ కమిషనర్ డాక్టర్ ఎం. రమేష్ మాట్లాడుతూ, ప్రజలు ఫోన్ పోగొట్టుకున్న వెంటనే సీఈఐఆర్ పోర్టల్‌లో ఫిర్యాదు నమోదు చేయాలని సూచించారు. భారత ప్రభుత్వం అందుబాటులోకి తీసుకొచ్చిన ఈ వ్యవస్థ ద్వారా ఫోన్లను సులభంగా గుర్తించి ట్రాక్ చేయవచ్చని తెలిపారు. మొబైల్ ఫోన్ నేటి కాలంలో ప్రతి ఒక్కరి జీవితంలో కీలక సాధనంగా మారిందని, వాటిని తిరిగి అందించడం ద్వారా ప్రజల్లో నమ్మకాన్ని పెంపొందించగలుగుతున్నామని పేర్కొన్నారు. సైబర్ నేరాల విషయంలో కూడా ప్రజలు అప్రమత్తంగా ఉండాలని కమిషనర్ సూచించారు. ఉద్యోగాల పేరుతో మోసాలు, బెట్టింగ్ యాప్‌ల మోసాలు, గుర్తు తెలియని వ్యక్తులతో వ్యక్తిగత వివరాల పంచుకోవడం వంటి అంశాల్లో జాగ్రత్తలు తీసుకోవాలని హెచ్చరించారు. మార్కెట్లు, బస్ స్టాండ్లు, ఉత్సవ ప్రాంతాలు వంటి రద్దీ ప్రదేశాల్లో వ్యక్తిగత వస్తువులపై ప్రత్యేక నిఘా ఉంచాలని సూచిం చారు. ఇళ్లలో జ రిగే చోరీలను ని వారించేందుకు కూడా పలు సూ చనలు చేశారు. దూర ప్రాంతా లకు లేదా విహార యాత్రలకు వెళ్లినప్పుడు సామాజిక మాధ్యమాల్లో వెంటనే వివరాలు పంచుకోవద్దని ప్రజలకు సూచించారు. నేరగాళ్లు అలాంటి సమాచారాన్ని ఉపయో గించుకునే అవకాశం ఉంటుందని హెచ్చరించారు. ఫోన్ల రికవరీలో ప్రతిభ కనబరిచిన సీసీఎస్ బృందాలు, పోలీసు అధికారులను ఈ సందర్భంగా ప్రత్యేకంగా అభినం దించారు. తమ ఫోన్లను తిరిగి పొందిన పలువురు బాధితులు పోలీసులకు కృతజ్ఞతలు తెలిపారు. ఫోన్ పోయిన తర్వాత తిరిగి దొరకదని భావించిన సమయంలో సైబరాబాద్ పోలీసులు గుర్తించి అందిం చడంతో ఎంతో ఆనందంగా ఉందని పేర్కొన్నారు. వ్యక్తిగత, ఆర్థిక సమాచారం ఉన్న ఫోన్లను తిరిగి అందించడంతో ఉ పశమనం కలిగిందని చెప్పారు. ఈ కార్యక్రమంలో క్రైమ్స్ డీసీపీ ఎ. ముత్యం రెడ్డి, ఏసీపీలు, ఇన్‌స్పెక్టర్లు మరియు సీసీఎస్ విభాగాల అధికా రులు పాల్గొన్నారు.

భూ రీ-సర్వేతో శాశ్వత పరిష్కారమే లక్ష్యం

ఖమ్మం, సెప్టెంబర్ 16 :

భూ వివాదాలకు శాశ్వత పరిష్కారం చూపడంతో పాటు ఖచ్చితమైన భూ రికార్డులను రూపొందించడమే రాష్ట్ర ప్రభుత్వం చేపట్టిన భూ రీ-సర్వే కార్యక్రమం ప్రధాన లక్ష్యమని జిల్లా కలెక్టర్ దివాకర టి.ఎస్ తెలిపారు. పాలేరు నియోజకవర్గంలోని ఖమ్మం రూరల్ మండలం పల్లెగూడెం గ్రామంలో కొనసాగుతున్న భూ రీ-సర్వే పనులను బుధ వారం క్షేత్రస్థాయిలో పరిశీలించిన ఆయన, భూముల విష యంలో క్షేత్రస్థాయిలో ఉన్న వాస్తవ పరిస్థితులే ప్రామాణి కమని స్పష్టం చేశారు. ఈ సందర్భంగా రోవర్, ట్యాబ్ తదితర ఆధునిక సాంకేతిక పరికరాలతో నిర్వహిస్తున్న డిజిటల్ సర్వే విధానాన్ని కలెక్టర్ పరిశీలించారు. రైతులు, భూ యజమానుల సమక్షంలో జరుగుతున్న సర్వే ప్రక్రియపై అధికారులను అడిగి తెలుసుకున్నారు. సర్వే పనులు పారద ర్శకంగా, నిబంధనల ప్రకారం జరగాలని సూచిస్తూ రైతుల సందేహాలను నేరుగా తెలుసుకుని నివృత్తి చేశారు. ఎలాంటి అపోహలు లేకుండా ప్రతి అంశాన్ని భూ యజమానుల సమక్షంలో నమోదు చేయాలని అధికారులకు ఆదేశించారు. భూమి ఉండి పట్టాదారు పాస్‌బుక్‌లు లేని వారు, పాస్‌బు క్‌లలోని వివరాలు క్షేత్రస్థాయి పరిస్థితులకు సరిపోని వారు, అలాగే రికార్డుల్లో నమోదు కాని భూముల సమస్యలను ఈ రీ-సర్వే ద్వారా గుర్తించి పరిష్కరించే అవకాశం ఉందని కలెక్టర్ తెలిపారు. ప్రస్తుతం భూమిని ఎవరు సాగు చేస్తు న్నారు, ఎంత విస్తీర్ణం ఉంది, రికార్డుల్లో నమోదైన వివరాలు సరిపోతున్నాయా అనే అంశాలను సమగ్రంగా పరిశీలించా లని సూచించారు. పట్టాదారు పాస్‌బుక్‌లో నమోదైన విస్తీర్ణం, క్షేత్రస్థాయిలో ఉన్న విస్తీర్ణం మధ్య తేడాలు ఉంటే వాటిని చుట్టుపక్కల రైతుల సమక్షంలో కొలతలు నిర్వహించి నిర్ధారించాలని కలెక్టర్ పేర్కొన్నారు. అవసరమైతే పంచనా మా నమోదు చేసి కారణాలను పూర్తిగా పరిశీలించాలని, సంబంధిత భూ యజమానులకు వివరాలు తెలియజేసి వారి సమ్మతిని పొందాలని అన్నారు. భూ హక్కుల విషయంలో ఎలాంటి అనుమానాలకు తావు లేకుండా వ్యవహరించాలని సూచించారు. సర్వే సమయంలో రైతుల వద్ద ఉన్న పట్టా దారు పాస్‌బుక్‌లు, పాత పహాణీలు, రిజిస్ట్రేషన్ పత్రా లు, ఇతర ఆధారాలను పరిశీలించి అవసరమైన వివరాలు నమో దు చేయాలని అధికారులను ఆదేశించారు. సర్వే నోటీసులు అందజేసినట్లు రసీదులు తీసుకోవడం, ఫోటోల తో కూడిన పంచనామాలు సిద్ధం చేయడం, ఆధార్, మొబైల్ నంబర్ వంటి వివరాలు నమోదు చేయడం తప్పనిసరి అని స్పష్టం చేశారు. ప్రతి ప్రక్రియను పద్ధతిగా నిర్వహించాలని సూచించారు. భూముల వాస్తవ విస్తీర్ణం, హద్దులు, సర్వే నంబర్లు, పట్టాదారు వివరాలను పాత రికార్డులతో సరిపోల్చి ఖచ్చితంగా నమోదు చేయాలని కలెక్టర్ దివాకర టి.ఎస్ తెలిపారు. భవిష్యత్‌లో భూ వివాదాలకు తావులేకుండా పక్కా రికార్డులు రూపొంది ంచడమే ప్రభుత్వ లక్ష్యమన్నారు. రైతులు తమ భూముల వద్ద అందుబాటులో ఉండి అవసరమైన పత్రాలు అందజేస్తూ అధికారులకు పూర్తి సహకారం అందించాలని కోరారు.

పోలీసుల సంక్షేమానికి పెద్దపీట

నల్గొండ, సెప్టెంబర్ 16 :

వర్షాకాలంలో విధులు నిర్వహిస్తున్న పోలీసు సిబ్బంది భద్రత, సౌకర్యాలను దృష్టిలో ఉంచుకుని జిల్లా ఎస్పీ శరత్ చంద్ర పవార్ రైన్‌కోట్లను పంపిణీ చేశారు. పోలీసు శాఖ ఆధ్వర్యంలో నిర్వహించిన కార్యక్రమంలో సిబ్బందికి రైన్‌కో ట్లు అందజేస్తూ వారి సంక్షేమం కోసం శాఖ నిరంతరం కృషి చేస్తోం దని తెలిపారు. ఈ సందర్భంగా ఎస్పీ మాట్లాడుతూ ప్రతికూల వాతావరణ పరిస్థితులు ఉన్నప్పటికీ పోలీసులు ట్రాఫిక్ నియంత్రణ, గస్తీ, బందోబస్తు తదితర బాధ్యతలను సమర్థంగా నిర్వహిస్తున్నారని పేర్కొన్నారు. ప్రజల భద్రత కోసం కష్టపడుతున్న సిబ్బందికి అవసరమైన రక్షణ సామగ్రి అందించడం శాఖ బాధ్యత అని అన్నారు. విధి నిర్వహణలో పోలీసులు చూపుతున్న అంకితభావం ప్రశంసనీయమని ఎస్పీ తెలిపారు. ప్రజల సేవలో నిమగ్న మై ఉన్న సిబ్బంది తమ ఆరోగ్యం పట్ల కూడా శ్రద్ధ వహిం చాలని సూచించారు. వర్షాకాలంలో జాగ్రత్తలు పాటిస్తూ విధులు నిర్వర్తించాలని కోరారు. పోలీసు సిబ్బంది సంక్షేమం కోసం అవసరమైన సదుపాయాలను కల్పించేందుకు శాఖ ఎల్లప్పుడూ కట్టుబడి ఉందని ఎస్పీ స్పష్టం చేశారు. సిబ్బంది ఆరోగ్యం, భద్రత మెరుగుపడితే ప్రజలకు మరింత మెరుగైన సేవలు అందించగలరని చెప్పారు. రైన్‌కోట్ల పంపిణీతో వర్షాల్లో విధులు నిర్వహించే సిబ్బందికి ఉపశమనం కలుగుతుందని అధికారులు తెలిపారు. ట్రాఫిక్, గస్తీ, బందోబస్తు విధుల్లో పాల్గొనే వారికి ఈ రక్షణ సామగ్రి ఉ పయోగపడనుందని పేర్కొన్నారు. ఈ కార్యక్రమంలో అదనపు ఎస్పీ రమేష్, ఏఆర్ డీఎస్పీ శ్రీనివాసులు, రిజర్వ్ ఇన్‌స్పెక్టర్లు సంతోష్, శ్రీను తదితర అధికారులు, పోలీసు సిబ్బంది పాల్గొన్నారు. కార్యక్రమంలో పాల్గొన్న సిబ్బంది పోలీసు సంక్షేమానికి చేపడుతున్న చర్యల పట్ల సంతృప్తి వ్యక్తం చేశారు.

గణేష్ నిమజ్జనాలకు పోలీసుల సన్నాహాలు

మల్కాజిగిరి, సెప్టెంబర్ 16 :

వినాయక నిమజ్జనాల సందర్భంగా ఎలాంటి అవాంఛనీయ ఘటనలు జరగకుండా సురక్షిత, ప్రశాంత వాతావరణంలో కార్యక్రమాలు నిర్వ హించేందుకు మల్కాజిగిరి పోలీసులు విస్తృత ఏర్పాట్లు చేస్తున్నారు. ఈ నేపథ్యంలో ట్రాఫిక్-2 డీసీపీ వి. శ్రీనివాసులు ఎడులాబాద్ చెరువు ప్రాంతాన్ని సందర్శించి ఏర్పాట్లను సమీక్షిం చారు. ఈ సందర్భంగా అదనపు డీసీపీ ట్రాఫిక్-2 జి. శ్రీనివాస్ కుమార్, ఉప్పల్ ట్రాఫిక్ ఏసీపీ, ఘట్‌కేసర్ స్టేషన్ హౌస్ అధికారులు, ట్రాఫిక్ అధికారులు పాల్గొన్నారు. నిమజ్జనాల సమయంలో భక్తుల రాకపోకలు, వాహనాల రద్దీ, భద్రతా ఏర్పాట్లపై అధికారులు క్షేత్రస్థాయిలో పరిశీలన నిర్వహించారు. ప్రధా నంగా ట్రాఫిక్ మళ్లింపులు, పార్కింగ్ సదుపా యాలు, భక్తులకు అవసరమైన మౌలిక సదుపా యాల కల్పన, అత్యవసర పరిస్థితుల్లో స్పందిం చే ఏర్పాట్లపై సమీక్షించారు. నిమజ్జన కార్యక్ర మాలు ఎలాంటి అంతరాయం లేకుండా జరిగే లా సంబంధిత శాఖలతో సమన్వయం చేసుకో వాలని అధికారులకు సూచించారు. ఎడులాబా ద్ చెరువు పరిసర ప్రాంతాల్లో భక్తుల భద్రతకు ప్రాధాన్యత ఇస్తూ ప్రత్యేక చర్యలు చేపట్టాలని డీసీపీ ఆదేశించారు. నిమజ్జనానికి వచ్చే ప్రజలు ఇబ్బందులు పడకుండా ట్రాఫిక్ నిర్వహణను సమర్థవంతంగా అమలు చేయాలని పేర్కొన్నా రు. వినాయక నిమజ్జనాల సందర్భంగా ప్రజలు పోలీసుల సూచనలను పాటించి సహకరిం చాలని అధికారులు కోరారు. ట్రాఫిక్ నిబంధ నలు అనుసరించడం ద్వారా రద్దీని తగ్గించ డంతో పాటు అందరి భద్రతను కాపాడవచ్చని తెలిపారు. సురక్షిత నిమజ్జనాలు, సాఫీ ట్రాఫిక్, ప్రజల భద్రతే లక్ష్యంగా మల్కాజిగిరి పోలీసులు పనిచేస్తున్నారని అధికారులు వెల్లడించారు. నిమజ్జన కార్యక్రమాలు ప్రశాంతంగా పూర్త య్యేలా అన్ని విభాగాలు సమన్వయంతో పనిచేస్తున్నట్లు తెలిపారు.

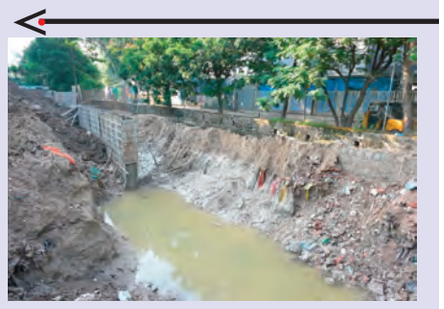

వరద నీటి పారుదల మెరుగుపరిచే చర్యలు

హైదరాబాద్, సెప్టెంబర్ 16 :

నగరంలో వర్షపు నీటి పారుదల వ్యవస్థను మెరుగుపరిచే లక్ష్యంతో చేపడుతున్న వ్యూహాత్మక నాలాల అభివృద్ధి కార్యక్రమం పనులను సిఎంసీ కమిషనర్ క్షేత్రస్థాయిలో పరిశీలించారు. ఉ దయం నిర్వహించిన తనిఖీలో కొనసాగుతున్న, ప్రతిపాదిత నాలాల విస్తరణ పనుల పురోగతిని సమీక్షించి అధికారులకు పలు సూచనలు చేశారు. ఈ సందర్భంగా ఐడీఎల్ సర్‌ప్లస్ నుంచి కూకట్‌పల్లి నాలా వరకు ప్రతిపాదించిన విస్తరణ పనులను పరిశీలించారు. ప్రస్తుతం ఉ న్న నాలా వెడల్పును ఎగువ భాగంలో సుమారు మూడు మీటర్ల నుంచి ఏడు మీటర్లకు, దిగువ భాగంలో ఎనిమిది మీటర్ల వరకు విస్తరించే ప్రతిపాదనపై సమీక్ష నిర్వహించారు. కూకట్‌పల్లి బస్ డిపో నుంచి గౌతమ్‌నగర్ వరకు ప్రాంతంలో స్థల అనుసంధానం, వర్షపు నీటి ప్రవాహానికి సంబంధించిన ఏర్పాట్లు, పనుల అమలుకు అవసరమైన అనుమతుల అంశాలను పరిశీలించారు. పనులు వేగవంతంగా ప్రారం భించేందుకు అవసరమైన చర్యలు తీసుకోవాలని అధికారులను ఆదేశించారు. మైసమ్మ చెరువు నుంచి దీన్‌దయాళ్‌నగర్ వరకు ప్రతిపాదించిన నాలా విస్తరణ పనులపై కూడా కమిషనర్ సమీక్ష నిర్వహించారు. అందుబాటులో ఉన్న స్థల వెడల్పు, అమలు సమయంలో అవసర మయ్యే సమ న్వయం, అనుమతుల అంశాలను పరిశీలించి సంబంధిత అధికారులతో చర్చించా రు. పనుల అమలుకు అవసరమైన అన్ని అనుమతులను త్వరితగతిన పొందేలా చర్యలు తీసుకోవాలని కమిషనర్ ఆదేశించారు. సంబం ధిత సంస్థలతో సమన్వయం పెంచి పన ులు అమలులో ఎదురయ్యే అడ్డంకులను తొలగిం చాలని సూచించారు.

సామాన్యుల రైలు కోసం సామాజిక నేతల మద్దతు

మందకృష్ణ మాదిగ, ఆర్.కృష్ణయ్యలను కలిసిన సూర్యాపేట రైల్వే సాధన సమితి

కేంద్ర ప్రభుత్వం దృష్టికి తీసుకెళ్తామని నేతల హామీ

రెండు నెలలుగా కొనసాగుతున్న రైల్వే ఉద్యమానికి సంఘీభావం

సూర్యాపేట, సెప్టెంబర్ 16

సూర్యాపేటకు సామాన్యుల రైలు సాధించేందుకు కొనసాగుతున్న ప్రజా ఉద్యమానికి సామాజిక ఉద్యమ నేతల మద్దతు లభించింది. సూర్యాపేట రైల్వే సాధన సమితి ప్రతినిధులు బుధవారం మాదిగ దండోరా వ్యవస్థాపకుడు మందకృష్ణ మాదిగ, రాజ్యసభ సభ్యుడు, బీసీ సంక్షేమ సంఘం వ్యవస్థాపకుడు ఆర్.కృష్ణయ్యలను వేర్వేరుగా కలిసి రైల్వే సాధన ఉద్యమానికి సంఘీభావం ప్రకటించాలని కోరారు. సూర్యాపేటకు రైల్వే సౌకర్యం కల్పించాల్సిన అవసరాన్ని వివరిస్తూ వినతిపత్రాలు అందజేశారు. ఈ సందర్భంగా ఇరువురు నేతలు సానుకూలంగా స్పందిస్తూ, సూర్యాపేట రైల్వే అంశాన్ని కేంద్ర ప్రభుత్వం దృష్టికి తీసుకెళ్తామని, సంబంధిత కేంద్ర మంత్రితో మాట్లాడతామని హామీ ఇచ్చినట్లు సమితి ప్రతినిధులు తెలిపారు.

ప్రభుత్వ ఆస్తుల రక్షణకు చట్టాల ప్రాధాన్యం

అసెంబ్లీలో సీఎం రేవంత్ రెడ్డి వ్యాఖ్యలు

హైదరాబాద్, సెప్టెంబర్ 16 :

ప్రభుత్వ ఆస్తులను కాపాడేందుకు గతంలో తీసుకొచ్చిన కఠిన చట్టాలు, నిబంధనల ప్రాధాన్యాన్ని ముఖ్యమంత్రి రేవంత్ రెడ్డి ప్రస్తావించారు. అలాంటి రక్షణాత్మక నిబంధనలు లేకపోయి ఉంటే చార్మినార్, గోల్కొండ కోట వంటి చారిత్రక కట్టడాలకూ ముప్పు ఏర్పడేదని ఆయన పేర్కొన్నారు. ప్రజా ఆస్తుల సంరక్షణలో చట్టాల పాత్ర ఎంత కీలకమో ఈ సందర్భంగా వివరించారు. ఆనాటి వైఎస్సార్ ప్రభుత్వ హయాంలో ప్రభుత్వ ఆస్తులను రక్షించేందుకు ప్రత్యేక చర్యలు తీసుకున్న విషయాన్ని ముఖ్యమంత్రి గుర్తు చేశారు. ప్రభుత్వ భూములు, చారిత్రక కట్టడాలు, ప్రజా ప్రయోజనాలకు సంబంధించిన ఆస్తులు అనధికారికంగా బదిలీ కాకుండా నిరోధించే విధంగా నిబంధనలు అమలులోకి తీసుకువచ్చారని చెప్పారు. ఈ సందర్భంగా గతంలో జరిగిన ఒక ఉదాహరణను ప్రస్తావిస్తూ, ఒక వ్యక్తి చార్మినార్‌ను రిజిస్ట్రేషన్ చేయాలని కోరిన సంఘటన గురించి పేర్కొన్నారు. ప్రస్తుతం రెవెన్యూ మంత్రి పొంగులేటి శ్రీనివాస్ రెడ్డి వద్దకు వచ్చి చార్మినార్, గోల్కొండ కోటలను కూడా రిజిస్ట్రేషన్ చేయాలని అడిగే పరిస్థితులు వచ్చేవని వ్యాఖ్యానించారు. ప్రభుత్వ ఆస్తులపై స్పష్టమైన చట్టపరమైన రక్షణ లేకపోతే విలువైన చారిత్రక, సాంస్కృతిక సంపదలు ప్రైవేటు వ్యక్తుల పేరిట నమోదు అయ్యే ప్రమాదం ఉండేదని ముఖ్యమంత్రి అభిప్రాయపడ్డారు. అలాంటి పరిస్థితులను నివారించడానికే గతంలో కఠిన నిబంధనలు తీసుకువచ్చినట్లు తెలిపారు. చార్మినార్, గోల్కొండ వంటి చారిత్రక కట్టడాలు కేవలం నిర్మాణాలు మాత్రమే కాకుండా తెలంగాణ చరిత్ర, సంస్కృతికి ప్రతీకలని ఆయన పేర్కొన్నారు. వాటి పరిరక్షణ ప్రభుత్వ బాధ్యత మాత్రమే కాకుండా సమాజం మొత్తానికి సంబంధించిన అంశమని అన్నారు. ప్రజా ఆస్తులు, చారిత్రక వారసత్వ సంపదలను భవిష్యత్ తరాలకు అందించాలంటే చట్టబద్ధమైన రక్షణ వ్యవస్థలు మరింత బలోపేతం కావాలని ముఖ్యమంత్రి రేవంత్ రెడ్డి స్పష్టం చేశారు.

సామాజిక చైతన్యానికి అక్షరరూపం.. వెంటాడే కలాలు

వెనుకబడిన కులాల సాహిత్యానికి కోదాడే జన్మస్థలి

రజతోత్సవ పోస్టర్ ఆవిష్కరణలో కవి జూలూరు గౌరీశంకర్

కోదాడ, సెప్టెంబర్ 16

తెలుగు సాహిత్యంలో వెనుకబడిన కులాల జీవితాలను, వారి అస్తిత్వ వేదనను అక్షరీకరించిన 'వెంటాడే కలాలు–వెనుకబడిన కులాలు' కవితా సంకలనానికి కోదాడ పట్టణం జన్మస్థలి కావడం గర్వకారణమని ప్రముఖ కవి, సంకలన సంపాదకుడు, తెలంగాణ సాహిత్య అకాడమీ మాజీ చైర్మన్ జూలూరు గౌరీశంకర్ అన్నారు. సామాజిక అసమానతలను ప్రశ్నిస్తూ, అణగారిన వర్గాల అనుభవాలకు సాహిత్య గౌరవాన్ని కల్పించిన ఈ సంకలనం తెలుగు సాహిత్య చరిత్రలో ప్రత్యేక స్థానాన్ని సంపాదించుకుందని పేర్కొన్నారు. హైదరాబాద్‌లోని సుందరయ్య విజ్ఞాన కేంద్రంలో ఈ నెల 20న నిర్వహించనున్న బీసీ కవుల అలాయ్ బలాయ్, 'వెంటాడే కలాలు--వెనుకబడిన కులాలు' సంకలనం రజతోత్సవ సభ పోస్టర్‌ను బుధవారం కోదాడలో ఆయన ఆవిష్కరించారు. ఈ సందర్భంగా గౌరీశంకర్ మాట్లాడుతూ నడిగూడెం మట్టి అందించిన స్ఫూర్తి, కోదాడలో వెల్లివిరిసిన సామాజిక చైతన్యం ఈ సంకలనం రూపకల్పనకు పునాదులుగా నిలిచాయని వివరించారు. ప్రపంచీకరణ ప్రభావంతో సంప్రదాయ కులవృత్తులు సంక్షోభంలో చిక్కుకుని, పల్లె జీవితాలు విచ్ఛిన్నమవుతున్న సమయంలో వెనుకబడిన కులాల ప్రజల ఆవేదనకు అక్షరరూపం ఇవ్వాలనే సంకల్పంతో 2001లో ఈ సంకలనాన్ని తీసుకొచ్చినట్లు తెలిపారు. ఇరవై ముగ్గురు బీసీ కవుల ఆత్మకథనాత్మక కవిత్వంతో వెలువడిన ఈ పుస్తకం కేవలం సాహిత్య సంకలనం మాత్రమే కాదని, తరతరాలుగా శ్రమనే జీవనాధారంగా చేసుకున్న సామాజిక వర్గాల బతుకు చిత్రమని అభివర్ణించారు. కులవృత్తుల విధ్వంసం, జీవనోపాధి సంక్షోభం, సామాజిక వివక్ష, అస్తిత్వ ఆకాంక్షలను ఈ కవిత్వం ప్రతిబింబించిందన్నారు. వెనుకబడిన కులాల అనుభవాలను సాహిత్యంలోకి తీసుకురావడంలో ఈ సంకలనం ఒక ముఖ్యమైన ప్రయత్నంగా నిలిచిందని పేర్కొన్నారు. 1995లో చారిత్రాత్మక దళిత సాహిత్య సదస్సుకు కోదాడ వేదిక కావడాన్ని ఆయన గుర్తుచేశారు. దళిత, బహుజన సాహిత్య చైతన్యానికి కోదాడ ప్రాంతం అందించిన తోడ్పాటు మరువలేనిదన్నారు. ఈ నెల 20న హైదరాబాద్‌లో నిర్వహించే రజతోత్సవ సభకు రాష్ట్రవ్యాప్తంగా 300 మందికి పైగా బీసీ కవులు హాజరవుతారని వెల్లడించారు. ఈ సందర్భంగా జూలూరు గౌరీశంకర్‌ను త్రివేణి, వాగ్దేవి, రేస్ కళాశాలల చైర్మన్ బాణాల వసంత ఘనంగా సత్కరించారు. కార్యక్రమంలో రామ నరసయ్య, హరికిషన్, పొట్ట జగన్నాథం, షేక్ మీరా, డి.ఎన్. స్వామి, జి.ఎల్.ఎన్. రెడ్డి, జూలూరు వీరభద్రం, బాదే రాము, కొలిచలం శ్రీనివాస్‌తో పాటు త్రివేణి డిగ్రీ, జూనియర్ కళాశాలల విద్యార్థులు, కవులు, కళాకారులు పాల్గొన్నారు.

ధరణిపై సీఎం తీవ్ర విమర్శలు

భూ దోపిడీ ఆలోచనల నుంచే ధరణి పుట్టిందన్న రేవంత్

భూముల డేటా మాఫియా చేతికి వెళ్లిందని ఆరోపణ

ధరణి ద్వారా ఇష్టారాజ్యంగా భూ బదిలీలు జరిగాయన్న వ్యాఖ్య

అసెంబ్లీలో బీఆర్ఎస్‌పై సీఎం విమర్శలు

హైదరాబాద్, సెప్టెంబర్ 16 :

ధరణి పోర్టల్‌పై శాసనసభలో జరిగిన చర్చ సందర్భంగా ముఖ్య మంత్రి రేవంత్ రెడ్డి బీఆర్ఎస్ ప్రభుత్వం, మాజీ ముఖ్యమంత్రి కేసీఆర్‌పై తీవ్ర విమర్శలు చేశారు. ప్రాజెక్టుల్లో అవినీతి తర్వాత కేసీఆర్ కన్ను భూములపై పడిందని ఆరోపించిన ఆయన, భూ దోపిడీకి సంబం ధించిన ఆలోచనల నుంచే ధరణి అనే వ్యవస్థ పుట్టిందని అన్నారు. ప్రస్తుతం అది తెలంగాణ సమాజాన్ని పీడిస్తున్న భూతంగా మారిందని వ్యాఖ్యానించారు. ధరణి వ్యవస్థను తానే రూపొందించానని కేసీఆర్ గతంలో చెప్పుకున్నారని, అయితే అది పూర్తిగా అసత్యమని రేవంత్ రెడ్డి పేర్కొన్నారు. రెవెన్యూ సమాచారాన్ని కేంద్ర ప్రభుత్వ సంస్థ ఎన్ఐసీకి కాకుండా ప్రైవేటు సంస్థలకు ఎందుకు అప్పగించారో సమాధానం చెప్పాలని డిమాండ్ చేశారు. ధరణి అమలులో పలు అనుమానాలు ఉన్నాయని ఆయన అభిప్రాయపడ్డారు. ధరణి పోర్టల్‌ను అడ్డం పెట్టుకుని బీఆర్ఎస్ నేతలు ఇష్టానుసారంగా భూముల బదిలీలు చేసుకున్నారని ముఖ్యమంత్రి ఆరోపించారు. 2021 నాటికి 21 లక్షల 93 వేల 50 ఎకరాలను పార్ట్–బి కింద నిషేధిత జాబితాలో చేర్చారని, ఈ ప్రక్రియలో అనేక సమస్యలు తలెత్తాయని అన్నారు. ధరణి వల్ల భూముల యాజమాన్య వివాదాలు పెరిగాయని పేర్కొన్నారు. తెలంగాణకు చెందిన సుమారు 2.5 కోట్ల ఎకరాల భూముల సమాచారాన్ని మాఫియా చేతుల్లోకి వెళ్లేలా చేశారని సీఎం ఆరోపించారు. ప్రజల ఆస్తులకు సంబంధించిన కీలక డేటా భద్రతపై ప్రశ్నలు తలెత్తాయని అన్నారు. ఈ అంశాలపై సమగ్ర విచారణ అవసరమని అభిప్రాయ పడ్డారు. 1982లో అమలులోకి వచ్చిన భూకబ్జా నిరోధక చట్టాన్ని తెలంగాణ ఏర్పాటైన తర్వాత రద్దు చేశారని గుర్తు చేసిన రేవంత్ రెడ్డి, ఆ నిర్ణయం వెనుక కారణాలను కేసీఆర్ ప్రజలకు వివరించాలని డిమాండ్ చేశారు. ధరణి కాంట్రాక్టు విలువ, అమలు విధానంపై కూడా పలు ప్రశ్నలు లేవనెత్తారు.

అసెంబ్లీలో ఈ అంశాలపై చర్చ జరుగుతున్న సమయంలో బీఆర్ఎస్ సభ్యులు సభలో లేకపోవడాన్ని ముఖ్యమంత్రి ప్రస్తావించారు. తాము లేవనెత్తిన ప్రశ్నలకు సమాధానం చెప్పాల్సి వస్తుందనే ఉద్దేశంతోనే సభకు దూరంగా ఉన్నారని ఆరోపించారు. ధరణి వ్యవస్థకు సంబంధిం చిన అన్ని అంశాలను ప్రజల ముందుకు తీసుకువస్తామని సీఎం రేవంత్ రెడ్డి స్పష్టం చేశారు.

రేగళ్ల తండా ఆశ్రమ పాఠశాల తనిఖీ

భద్రాద్రి కొత్తగూడెం, సెప్టెంబర్ 16 :

లక్ష్మీదేవిపల్లి మండలం రేగళ్ల తండాలోని ప్రభుత్వ గిరిజన ఆశ్రమ బాలుర ఉన్నత పాఠశాలను జిల్లా కలెక్టర్ అంకిత్ ఆకస్మికంగా తనిఖీ చేశారు. పాఠశాల ప్రాంగణంలో పరిశుభ్రత లోపాలు, చెత్త పేరుకుపోవడంపై అసంతృప్తి వ్యక్తం చేసిన కలెక్టర్, విద్యార్థులకు పరిశుభ్రమైన వాతావరణం కల్పించడం అధికారుల ప్రాథమిక బాధ్యత అని స్పష్టం చేశారు. వెంటనే పారిశుద్ధ్య చర్యలు చేపట్టి పాఠశాల పరిసరాలను శుభ్రంగా ఉంచాలని ఆదేశించారు. పాఠశాలలోని ఎన్‌సీసీ కార్యాలయాన్ని పరిశీలించిన కలెక్టర్ విద్యార్థుల సంఖ్య, గత విద్యా సంవత్సరంలో నమోదైన ఉత్తీర్ణత శాతం, విద్యా ప్రమాణాల గురించి అధికారులను అడిగి తెలుసుకున్నారు. విద్యార్థుల విద్యా ఫలితాలు మెరుగుపడేలా ప్రత్యేక కార్యాచరణ రూపొందించాలని సూచించారు. బోధన నాణ్యత పెంపుతో పాటు విద్యార్థుల సమగ్ర అభివృద్ధిపై దృష్టి సారించాలని చెప్పారు. అనంతరం బాలుర వసతి గృహం, వంటశాల, నిల్వ గదులను తనిఖీ చేశారు. అక్కడి వసతి సదుపాయాలు, తాగునీటి సరఫరా, పారిశుద్ధ్య పరిస్థితులు, ఆహార పదార్థాల నిల్వ విధానాలను పరిశీలించారు. విద్యార్థులకు అందిస్తున్న భోజనం నాణ్యతపై ఆరా తీసి, నిబంధనలకు అనుగుణంగా అన్ని ఏర్పాట్లు ఉండేలా చర్యలు తీసుకోవాలని అధికారులను ఆదేశించారు. పాఠశాలలో ఏర్పాటు చేసిన ఆర్వో తాగునీటి ప్లాంట్ పనిచేయకపోవడాన్ని గుర్తించిన కలెక్టర్ వెంటనే మరమ్మతులు చేపట్టాలని

సూచించారు. విద్యార్థులకు స్వచ్ఛమైన తాగునీరు అందుబాటులో ఉండేలా చర్యలు తీసుకోవాలని సంబంధిత అధికారులకు స్పష్టం చేశారు. ఆరోగ్య భద్రత విషయంలో నిర్లక్ష్యానికి తావులేదని హెచ్చరించారు. విద్యార్థులతో నేరుగా మాట్లాడిన కలెక్టర్ వారికి అందుతున్న సౌకర్యాలు, భోజనం, తాగునీరు, వసతి పరిస్థితులపై వివరాలు తెలుసుకున్నారు. ప్రభుత్వం నిర్దేశించిన మెనూ ప్రకారం ప్రతిరోజూ నాణ్యమైన, పౌష్టికాహారం అందించాల్సిన బాధ్యత సిబ్బందిపై ఉందని చెప్పారు. విద్యార్థుల ఆరోగ్యాన్ని దృష్టిలో ఉంచుకుని ఆహార నాణ్యతపై నిరంతర పర్యవేక్షణ అవసరమని పేర్కొన్నారు. బుధవారం మెనూ ప్రకారం చికెన్ అందించాల్సి ఉన్నప్పటికీ విద్యార్థుల భోజనంలో అది లేకపోవడంపై కలెక్టర్ తీవ్ర అసంతృప్తి వ్యక్తం చేశారు. మెనూ అమలులో నిర్లక్ష్యాన్ని సహించబోమని స్పష్టం చేస్తూ సంబంధిత వార్డెన్‌కు షోకాజ్ నోటీసు జారీ చేయాలని ఆదేశించారు. విద్యార్థుల సంక్షేమం, ఆరోగ్యం, విద్య విషయంలో అధికారులు బాధ్యతాయుతంగా వ్యవహరించాలని హెచ్చరించారు. ఈ తనిఖీల్లో తహసీల్దార్ శిరీష, ఎంపీడీవో సుచిత్ర, ఉపాధ్యాయులు, సంబంధిత శాఖల అధికారులు పాల్గొన్నారు.

బాల్యవివాహాల నిర్మూలనకు కలెక్టర్ పిలుపు

గద్వాల్, సెప్టెంబర్ 16 :

బాల్యవివాహాల నిర్మూలనకు ప్రతి ఒక్కరూ బాధ్యతాయుతంగా సహకరించాలని జిల్లా కలెక్టర్ రిజ్వాన్ బాషా షేక్ పిలుపునిచ్చారు. బాల్య వివాహాల నిర్మూలన కోసం రూరల్ డెవలప్మెంట్ సొసైటీ చేస్తున్న కృషి ప్రశంసనీయమని పేర్కొన్న ఆయన, ఈ లక్ష్య సాధన లో ప్రభుత్వ శాఖలు, స్వచ్ఛంద సంస్థలు, యువత, ప్రజలు సమన్వయంతో పనిచేయాల్సిన అవసరం ఉందన్నారు. బాల్యవివాహాలు సమాజ అభివృద్ధికి అడ్డంకిగా మారుతున్నాయని, వాటి నిర్మూలనకు సమిష్టి కృషి అవసరమని స్పష్టం చేశారు. బాల్యదశలో జరిగే మరియు బలవంతపు వివాహాల నిర్మూలన కోసం నవంబర్ 27ను అంతర్జాతీయ దినోత్సవంగా పాటించాలని ఐక్యరాజ్యసమితి జనరల్ అసెంబ్లీ నిర్ణయించిన నేపథ్యంలో రూరల్ డెవలప్మెంట్ సొసైటీ ఆధ్వర్యంలో ముద్రించిన గోడ పత్రికలను బుధవారం కలెక్టరేట్‌లో కలెక్టర్ ఆవిష్కరించారు. ఈ సందర్భంగా సంబంధిత శాఖల అధికారులతో కలిసి కార్యక్రమంలో పాల్గొన్న ఆయన, బాలల హక్కుల పరిరక్షణకు ఈ నిర్ణయం ఎంతో ప్రాధాన్యమైందని పేర్కొన్నారు. నవంబర్ 27, 2025న భారతదేశంలో సుమారు 250 మిలియన్ల మంది పౌరులు బాల్యవివాహాల నిర్మూలనకు ప్రతిజ్ఞ చేసిన విషయాన్ని కలెక్టర్ గుర్తు చేశారు.

రూరల్ డెవలప్మెంట్ సొసైటీ వ్యవస్థాపకుడు భువన్ రిభు సంకల్పంతో ఈ ఉద్యమం దేశవ్యాప్తంగా విస్తరించిందన్నారు. ఈ నేపథ్యంలో నవంబర్ 27 తేదీని బాల్యవివాహాల నిర్మూలన దినంగా ప్రతిపాదించగా ఐక్యరాజ్యసమితి ఆమోదించడం దేశానికి గర్వకారణమని పేర్కొన్నారు. జిల్లాలో స్త్రీ, శిశు సంక్షేమ శాఖతో పాటు జిల్లా బాలల సంరక్షణ విభాగం అధికారులు బాల్యవివాహాల నివారణకు నిరంతరం చర్యలు చేపడుతున్నారని కలెక్టర్ వివరించారు. గ్రామీణ ప్రాంతాలు సహా అన్ని ప్రాంతాల్లో నిఘా ఉంచి, సమాచారం అందిన వెంటనే స్పందిస్తూ బాల్య వివాహాలను అడ్డుకుంటున్నట్లు తెలిపారు. బాలల భవిష్యత్తును దృష్టిలో ఉంచుకొని ఈ కార్యక్రమాలను మరింత సమర్థవంతంగా అమలు చేస్తున్నట్లు చెప్పారు. బాల్య వివాహాల వల్ల బాలికల విద్య, ఆరోగ్యం, సామాజిక భద్రతపై తీవ్రమైన ప్రభావం పడుతుందని కలెక్టర్ పేర్కొన్నారు. ఈ దుష్పరిణామాలపై ప్రజల్లో విస్తృత స్థాయిలో అవగాహన కల్పించాలని అధికారులను ఆదేశించారు. పాఠశాలలు, కళాశాలలు, గ్రామ సభలు, స్వచ్ఛంద సంస్థల ద్వారా ప్రచార కార్యక్రమాలు నిర్వహించి బాల్యవివాహాల నిరోధంపై స్పష్టమైన సందేశాన్ని ప్రజలకు చేరవేయాలని సూచించారు. జిల్లాలో ఎక్కడైనా బాల్యవివాహం జరగబోతున్నట్లు తెలిసిన వెంటనే సంబంధిత అధికారులకు సమాచారం అందించాలని కలెక్టర్ విజ్ఞప్తి చేశారు. స్వచ్ఛంద సేవా సంస్థలు, యువజన సంఘాలు, ప్రజాప్రతినిధులు, సాధారణ పౌరులు ఈ విషయంలో అప్రమత్తంగా ఉండాలని కోరారు. కార్యక్రమంలో డిడబ్ల్యుఓ సునంద, ఆర్డీఎస్ అధ్యక్షురాలు చిన్నమ్మ తామస్, జిల్లా కోఆర్డినేటర్ ఎడ్విన్, చంద్రశేఖర్, ధనలక్ష్మి, విద్యుల్లత, సాత్విక్ తదితరులు పాల్గొన్నారు.

మావోయిస్టులకు పునరావాసం కల్పించాలి

ములుగు, సెప్టెంబర్ 16 :

లొంగిపోయిన మావోయిస్టుల పునరావాస ప్రక్రియను మరింత వేగవంతం చేయాలని జిల్లా కలెక్టర్ బోర్డే హేమంత్ సహదేవరావు సూచించారు. లొంగిపోయిన మావోయిస్టుల పునరావాసానికి సంబంధించి నిర్వహించిన జిల్లా స్థాయి కమిటీ సమావేశంలో ఆయన పాల్గొని సంబంధిత అధికారులతో సమీక్ష నిర్వహించారు. జిల్లా ఎస్పీ, ఐటిడిఏ ప్రాజెక్టు అధికారి సహా వివిధ శాఖల అధికారులు సమావేశంలో పాల్గొన్నారు. ప్రభుత్వం నిర్దేశించిన మార్గదర్శకాల ప్రకారం అర్హులైన ప్రతి ఒక్కరికీ పునరావాస ప్రయోజనాలు అందేలా చర్యలు తీసుకోవాలని కలెక్టర్ అధికారులను ఆదేశించారు. లొంగిపోయిన వ్యక్తులు సాధారణ జీవితంలో స్థిరపడేందుకు అవసరమైన సహాయ సహకారాలు అందించడంపై ప్రత్యేక దృష్టి సారించాలని సూచించారు. పునరావాస పథకాల అమలులో ఎలాంటి జాప్యం లేకుండా చర్యలు చేపట్టాలని పేర్కొన్నారు. హింసా మార్గాన్ని వీడి సమాజ ప్రధాన స్రవంతిలోకి రావాలనుకునే వారికి ప్రభుత్వం ప్రోత్సాహకాలు అందిస్తోందని సమావేశంలో చర్చించారు. ఉపాధి అవకాశాలు, ఆర్థిక సహాయం, నైపుణ్యాభివృద్ధి కార్యక్రమాలు, గృహ వసతి వంటి పునరావాస చర్యల ద్వారా వారి జీవితాల్లో స్థిరత్వం తీసుకురావడమే లక్ష్యమని అధికారులు వివరించారు. పునరావాస కార్యక్రమాలు సమర్థవంతంగా అమలైతే శాంతి, అభివృద్ధికి మరింత బలం చేకూరుతుందని అభిప్రాయపడ్డారు. లొంగిపోయిన మావోయిస్టుల వివరాలు, వారికి ఇప్పటికే అందించిన సహాయం, పెండింగ్‌లో ఉన్న అంశాలపై సమావేశంలో సమగ్రంగా సమీక్ష నిర్వహించారు. అర్హత కలిగిన ప్రతి ఒక్కరికి ప్రభుత్వం ప్రకటించిన ప్రయోజనాలు అందేలా సంబంధిత శాఖలు సమన్వయంతో పనిచేయాలని కలెక్టర్ సూచించారు. ప్రతి దరఖాస్తును వేగంగా పరిశీలించి నిర్ణయాలు తీసుకోవాలని అధికారులను ఆదేశించారు. గిరిజన ప్రాంతాల్లో అభివృద్ధి కార్యక్రమాలు, సంక్షేమ పథకాల అమలు ద్వారా శాంతి యుత వాతావరణాన్ని మరింత బలోపేతం చేయాల్సిన అవసరాన్ని సమావేశంలో ప్రస్తావించారు. ప్రజలకు ప్రభుత్వ సేవలు, ఉపాధి అవకాశాలు, విద్యా సదుపాయాలు మరింత చేరువయ్యేలా చర్యలు కొనసాగించాలని అధికారులు పేర్కొన్నారు. పునరావాస కార్యక్రమాలు సామాజిక సమైక్యతకు దోహదపడతాయని తెలిపారు. లొంగిపోయిన మావోయిస్టులు సమాజంలో గౌరవప్రదమైన జీవితం గడిపేలా ప్రభుత్వం కట్టుబడి ఉందని జిల్లా కలెక్టర్ బోర్డే హేమంత్ సహదేవరావు స్పష్టం చేశారు. పునరావాస పథకాల అమలును నిరంతరం పర్యవేక్షిస్తూ అర్హులందరికీ ప్రయోజనాలు అందేలా చర్యలు తీసుకుంటామని తెలిపారు. శాంతి, అభివృద్ధి, సామాజిక స్థిరత్వం సాధనలో ఈ కార్యక్రమాలు కీలక పాత్ర పోషిస్తాయని సమావేశంలో అభిప్రాయపడ్డారు.

లడఖ్‌లో ఎన్‌సీసీ బాలికల ఘనత

లడఖ్, సెప్టెంబర్ 16 :

ఎన్‌సీసీకి చెందిన 20 మంది బాలికల కేడెట్లు 'అపరాజిత-పరంగ్‌లా 2026' పేరుతో నిర్వహించిన అత్యంత ఎత్తైన ప్రాంతాల సుదీర్ఘ ట్రెక్కింగ్ యాత్రను విజయవంతంగా పూర్తి చేశారు. హిమాలయ పర్వత శ్రేణుల్లోని అత్యంత క్లిష్టమైన మార్గాలను అధిగమిస్తూ ఈ యువ కేడెట్లు చూపిన ధైర్యసాహసాలు దేశవ్యాప్తంగా ప్రశంసలు అందుకుంటున్నాయి. ప్రతికూల వాతావరణ పరిస్థితులు, ఎత్తైన పర్వత ప్రాంతాలు, మంచుతో కప్పబడిన మార్గాలను ఎదుర్కొంటూ వారు లక్ష్యాన్ని చేరుకోవడం విశేషంగా నిలిచింది. ఈ యాత్రలో కేడెట్లు సుమారు 250 కిలోమీటర్ల దూరాన్ని 30 రోజుల వ్యవధిలో పూర్తి చేశారు. అత్యంత ఎత్తైన పర్వత మార్గాలు, హిమానీనదాలు, మంచు మైదానాలు, నదీ లోయలు వంటి సవాళ్లతో కూడిన ప్రాంతాల గుండా ప్రయాణించారు. శారీరక దృఢత్వంతో పాటు మానసిక స్థైర్యాన్ని కూడా పరీక్షించే ఈ యాత్రలో కేడెట్లు క్రమశిక్షణ, పట్టుదల, సమన్వయాన్ని ప్రదర్శించారు. హిమాచల్ ప్రదేశ్‌లోని కిబ్బర్ ప్రాంతం నుంచి ప్రారంభమైన ఈ ట్రెక్కింగ్ యాత్ర లడఖ్‌లోని కర్జోక్ వద్ద విజయవంతంగా ముగిసింది. మార్గమధ్యంలో అనేక ఎత్తైన కనుమలు, క్లిష్టమైన కొండ దారులు, మంచుతో నిండిన ప్రాంతాలను దాటాల్సి వచ్చింది. ప్రకృతి సవాళ్లను ఎదుర్కొంటూ కేడెట్లు తమ లక్ష్యాన్ని చేరుకోవడం ఎన్‌సీసీ శిక్షణ స్థాయిని ప్రతిబింబిస్తోందని అధికారులు పేర్కొన్నారు. ఈ యాత్రలో కేడెట్లతో పాటు అధికారులు, శిక్షకులు, వైద్య సిబ్బంది, సహాయక బృందాలు కూడా పాల్గొన్నారు. ప్రయాణం మొత్తం కేడెట్ల భద్రత, ఆరోగ్యం, మార్గనిర్దేశం వంటి అంశాలను పర్యవేక్షిస్తూ బృందం సహకారం అందించింది. ఎత్తైన ప్రాంతాల్లో ఆక్సిజన్ కొరత, వాతావరణ మార్పులు వంటి సమస్యలను సమర్థవంతంగా ఎదుర్కొనేలా ప్రత్యేక ఏర్పాట్లు చేసినట్లు వెల్లడించారు. యువతలో సాహసోపేత భావన, నాయకత్వ లక్షణాలు, ఆత్మవిశ్వాసం పెంపొందించడమే ఇటువంటి యాత్రల ప్రధాన ఉద్దేశమని ఎన్‌సీసీ అధికారులు తెలిపారు. ప్రకృతితో మమేకమవుతూ కఠిన పరిస్థితుల్లో పనిచేసే సామర్థ్యాన్ని పెంచుకోవడానికి ఈ కార్యక్రమాలు ఎంతో ఉపయోగపడుతున్నాయని పేర్కొన్నారు. దేశభక్తి, జాతీయ సమైక్యత, జట్టు భావన వంటి విలువలను కూడా ఇటువంటి యాత్రలు బలోపేతం చేస్తున్నాయని వివరించారు.

మన్సూరాబాద్‌లో నిమజ్జన ఏర్పాట్ల సమీక్ష

హైదరాబాద్, సెప్టెంబర్ 16 :

గణేష్ నిమజ్జన వేడుకలు సజావుగా, సురక్షితంగా నిర్వహించేందుకు మల్కాజిగిరి మున్సిపల్ కార్పొరేషన్ అధికారులు విస్తృత ఏర్పాట్లు చేపట్టారు. నాగోల్ సర్కిల్ పరిధిలోని మన్సూరాబాద్ బేబీ పాండ్ వద్ద ఏర్పాటు చేసిన నిమజ్జన సదుపాయాలను మున్సిపల్ కార్పొరేషన్ కమిషనర్ పరిశీలించి అధికారులతో సమీక్ష నిర్వహించారు. భక్తులకు ఎలాంటి ఇబ్బందులు కలగకుండా అన్ని ఏర్పాట్లు పూర్తి స్థాయిలో ఉండాలని ఆదేశించారు. నిమజ్జన కార్యక్రమాల సందర్భంగా పెద్ద సంఖ్యలో భక్తులు తరలివచ్చే అవకాశం ఉన్నందున భద్రతా చర్యలను మరింత బలోపేతం చేయాలని సూచించారు. పాండ్ పరిసర ప్రాంతాల్లో ప్రమాదాలకు తావులేకుండా జాగ్రత్తలు తీసుకోవాలని, అవసరమైన చోట భద్రతా సిబ్బందిని మోహరించాలని అధికారులను ఆదేశించారు. అత్యవసర పరిస్థితుల్లో వెంటనే స్పందించే విధంగా ప్రత్యేక ఏర్పాట్లు ఉండాలని చెప్పారు. భక్తుల రాకపోకలు సజావుగా సాగేందుకు ట్రాఫిక్ నిర్వహణపై ప్రత్యేక దృష్టి సారించాలని కమిషనర్ సూచించారు. వాహనాల రద్దీని నియంత్రించేందుకు సంబంధిత శాఖలతో సమన్వయం చేసుకోవాలని తెలిపారు. నిమజ్జన కేంద్రానికి వచ్చే భక్తులకు మార్గదర్శక సూచనలు అందుబాటులో ఉండేలా చర్యలు చేపట్టాలని పేర్కొన్నారు. జనసమ్మర్థం ఎక్కువగా ఉండే ప్రాంతాల్లో నిరంతర పర్యవేక్షణ చేపట్టాలని అధికారులకు ఆదేశాలు జారీ చేశారు. నిమజ్జన కాలమంతా వివిధ శాఖల అధికారులు, సిబ్బంది అప్రమత్తంగా ఉండి విధులు నిర్వహించాలని సూచించారు. భక్తులకు అవసరమైన సేవలు ఎప్పటికప్పుడు అందుబాటులో ఉండేలా ఏర్పాట్లు చేయాలని చెప్పారు. నిమజ్జన కేంద్రంలో తాగునీరు, వెలుతురు, పారిశుద్ధ్య సదుపాయాలు, ఇతర మౌలిక వసతులు 24 గంటల పాటు అందుబాటులో ఉండేలా చర్యలు తీసుకోవాలని కమిషనర్ స్పష్టం చేశారు. సంబంధిత శాఖల మధ్య సమన్వయం ద్వారా అన్ని ఏర్పాట్లు సమర్థవంతంగా అమలు కావాలని పేర్కొన్నారు. ప్రజలకు ఎలాంటి అసౌకర్యం కలగకుండా నిరంతర పర్యవేక్షణ కొనసాగించాలని సూచించారు. ఈ సందర్భంగా ప్రజలను ఉద్దేశించి కమిషనర్ సందేశం ఇచ్చారు. గణేష్ నిమజ్జనం భక్తి, ఆనందానికి ప్రతీక అయినప్పటికీ ప్రతి భక్తుడి భద్రత, ప్రజల సౌకర్యం, పరిసరాల పరిశుభ్రత కూడా సమానంగా ముఖ్యమని అన్నారు.

బుగ్గారం ఆస్పత్రి పనుల పరిశీలన

జగిత్యాల, సెప్టెంబర్ 16 :

బుగ్గారం మండల కేంద్రంలో నిర్మాణంలో ఉన్న ప్రాథమిక ఆరోగ్య కేంద్రం భవన పనులను జిల్లా కలెక్టర్ బి. సత్యప్రసాద్ పరిశీలించారు. నిర్మాణ పనుల పురోగతి, నాణ్యత ప్రమాణాలు, అందుబాటులో కల్పిస్తున్న సౌకర్యాలపై అధికారుల నుంచి వివరాలు తెలుసుకున్నారు. గ్రామీణ ప్రాంత ప్రజలకు మెరుగైన వైద్య సేవలు అందించేందుకు నిర్మిస్తున్న ఈ ఆరోగ్య కేంద్రాన్ని నాణ్యతతో పూర్తి చేయాలని సూచించారు. పరిశీలన సందర్భంగా భవనం నిర్మాణానికి ఉపయోగిస్తున్న సామగ్రి, చేపడుతున్న పనుల స్థితిగతులను కలెక్టర్ స్వయంగా పరిశీలించారు. నిర్మాణ పనుల్లో ఎలాంటి లోపాలు తలెత్తకుండా అధికారులు నిరంతరం పర్యవేక్షించాలని ఆదేశించారు. ప్రజాధనంతో చేపడుతున్న పనుల్లో నాణ్యతకు అత్యంత ప్రాధాన్యం ఇవ్వాలని స్పష్టం చేశారు. ఆస్పత్రిలో రోగులకు అవసరమైన మౌలిక వసతులు పూర్తిస్థాయిలో అందుబాటులో ఉండేలా ప్రణాళికలు అమలు చేయాలని కలెక్టర్ సూచించారు. వైద్య సేవలు అందించే గదులు, నిరీక్షణ మందిరాలు, తాగునీటి సదుపాయం, పారిశుద్ధ్య ఏర్పాట్లు తదితర అంశాలపై ప్రత్యేక శ్రద్ధ వహించాలని పేర్కొన్నారు. భవిష్యత్ అవసరాలను దృష్టిలో ఉంచుకుని పనులు చేపట్టాలని అధికారులకు సూచించారు. గ్రామీణ ప్రజలకు నాణ్యమైన వైద్య సేవలు అందించడంలో ప్రాథమిక ఆరోగ్య కేంద్రాల పాత్ర కీలకమని కలెక్టర్ అన్నారు. ఆరోగ్య సేవలు ప్రజలకు చేరువ కావాలంటే మౌలిక సదుపాయాల అభివృద్ధి అవసరమని పేర్కొన్నారు. ప్రభుత్వ లక్ష్యాలకు అనుగుణంగా ఆరోగ్య రంగ అభివృద్ధి కార్యక్రమాలను వేగవంతం చేయాలని అధికారులను ఆదేశించారు. నిర్మాణ పనులు నిర్దేశించిన ప్రమాణాలకు అనుగుణంగా కొనసాగుతున్నాయా లేదా అన్న అంశాన్ని ఎప్పటికప్పుడు సమీక్షించాలని సంబంధిత అధికారులకు సూచించారు. పనుల నాణ్యత విషయంలో ఎలాంటి రాజీ పడకూడదని స్పష్టం చేశారు. నిర్మాణంలో ఉన్న ప్రతి అంశాన్ని సాంకేతిక ప్రమాణాల మేరకు పూర్తి చేయాలని ఆదేశించారు. ప్రాథమిక ఆరోగ్య కేంద్రం నిర్మాణ పనులను త్వరితగతిన పూర్తి చేసి ప్రజలకు అందుబాటులోకి తీసుకురావాలని కలెక్టర్ బి. సత్యప్రసాద్ సూచించారు. పనులు ఆలస్యం కాకుండా అవసరమైన చర్యలు తీసుకోవాలని అధికారులకు ఆదేశించారు. ఈ ఆరోగ్య కేంద్రం అందుబాటులోకి వస్తే బుగ్గారం మండల ప్రజలకు వైద్య సేవలు మరింత మెరుగ్గా అందే అవకాశం ఉంటుందని అధికారులు తెలిపారు.

'ది ప్యారడైజ్'కు 'ఏ' సర్టిఫికెట్

నేచురల్ స్టార్ నాని, దర్శకుడు శ్రీకాంత్ ఓదెల కలయికలో ప్రతిష్టాత్మకంగా తెరకెక్కుతున్న చిత్రం 'ది ప్యారడైజ్'. పాన్ వరల్డ్ స్థాయిలో రూపొందుతున్న ఈ చిత్రం సెన్సార్ ప్రక్రియను పూర్తి చేసుకుంది. సెంట్రల్ బోర్డ్ ఆఫ్ ఫిల్మ్ సర్టిఫికేషన్ ఈ సినిమాకు 'ఏ' సర్టిఫికెట్‌ను జారీ చేసినట్లు సమాచారం. 'దసరా' చిత్రంతో విజయాన్ని అందుకున్న నాని, శ్రీకాంత్ ఓదెల మరోసారి కలిసి పనిచేస్తుండటంతో 'ది ప్యార డైజ్'పై మొదటి నుంచే ఆస క్తి నెలకొంది. ఈ సినిమా లో నాని ఇప్పటి వరకు చూడని మాస్, శక్తివం తమైన పాత్రలో కనిపించ నున్నట్లు చిత్రవర్గా లు చెబుతున్నాయి. అయితే ప్రస్తుతం పూర్తిస్థా యి చిత్రా నికి కాకుండా 'రఫ్ కట్'కు సెన్సార్ పూర్తయి నట్లు తెలుస్తోంది. విడుదల తేదీ సమీపిస్తుండటంతో ప్రక్రియలో ఆలస్యం లేకుండా చిత్రబృందం ముందుగానే రఫ్ కట్‌ను సెన్సార్ బోర్డు ముందుకు తీసుకె ళ్లినట్లు సమాచారం. సినిమాలో తీవ్రమైన భావోద్వేగాలు, హింసాత్మక యాక్షన్ సన్నివేశాలు, రక్తపాత దృశ్యాలు, ఘాటైన సంభాషణలు ఉండటంతో 'ఏ' సర్టిఫికెట్ వచ్చినట్లు తెలుస్తోంది. శ్రీకాంత్ ఓదెల కథ, కథన శైలి సినిమాకు ప్రత్యేక ఆకర్షణగా నిలుస్తాయని చిత్రవర్గాల్లో చర్చ జరుగుతోంది. సెన్సార్ ప్రక్రియ పూర్తవడంతో ఇక ప్రచార కార్యక్రమాలను వేగవంతం చేసేందుకు చిత్రబృందం సిద్ధమవుతోంది.

విద్యార్థిని మృతితో నటి పూర్ణ భావోద్వేగం

టాలీవుడ్ నటి పూర్ణకు ప్రత్యేక పరిచయం అవసరం లేదు. కథానాయికగా పలు చిత్రాల్లో నటించిన ఆమె 'లెజెండ్' వంటి సినిమాల్లో సహాయ పాత్రలతోనూ గుర్తింపు తెచ్చుకున్నారు. మహేశ్‌బాబు నటించిన 'గుంటూరు కారం'లో ప్రత్యేక పాటలో సందడి చేశారు. సినిమాలతో పాటు 'ఢీ' వంటి నృత్య కార్యక్రమాలకు న్యాయనిర్ణేతగా వ్యవహరించారు. వివాహం, పిల్లలు పుట్టిన తర్వాత సినిమాలకు పూర్ణ కొంత దూరంగా ఉంటున్నారు. ప్రస్తుతం కుటుంబ బాధ్యతలతో పాటు నృత్య శిక్షణపై దృష్టి సారిస్తున్నారు. శాస్త్రీయ నృత్యంలో ప్రావీణ్యం ఉన్న ఆమె 'షమ్నా ఖాసీమ్ డ్యాన్స్ స్టూడియో' ను నిర్వహిస్తున్నారు. అక్కడ పలువురు చిన్నారులకు స్వయంగా నృత్యం నేర్పిస్తున్నారు. అయితే తన నృత్య పాఠశాలలో శిక్షణ పొందుతున్న ఓ చిన్నారి మృతి చెందడంతో పూర్ణ తీవ్ర విషాదానికి గురయ్యారు. ఈ విషయాన్ని సామాజిక మాధ్యమం ద్వారా వెల్లడిస్తూ భావోద్వేగానికి లోనయ్యారు. చిన్నారి తనకు కేవలం విద్యార్థిని మాత్రమే కాదని, కుటుంబ సభ్యురాలిగా భావిం చానని పేర్కొన్నారు.

'ఎల్లమ్మ'లో అనంతిక..

టాలీవుడ్‌లో ఆసక్తి రేపుతున్న చిత్రాల్లో 'ఎల్లమ్మ' ఒకటి. 'బలగం' తర్వాత దర్శకుడు వేణు ఎల్దండి తెరకెక్కిస్తున్న ఈ చిత్రంపై ఇప్పటికే భారీ అంచనాలు ఉన్నాయి. ప్రముఖ సంగీత దర్శకుడు దేవిశ్రీ ప్రసాద్ ఈ సినిమాతో కథానాయకుడిగా పరిచయం కానున్నట్లు ప్రచారం జరుగుతోంది. తాజాగా ఈ చిత్రంలో కథానాయికగా యువ నటి అనంతిక సనిల్‌కుమార్‌ను ఎంపిక చేసినట్లు సినీ వర్గాల్లో సమాచారం.'8 వసంతాలు'తో పాటు పలు చిత్రాల్లో నటించిన అనంతిక తన సహజమైన నటనతో గుర్తింపు తెచ్చుకున్నారు. 'ఎల్లమ్మ'లో ఆమె పాత్రకు నటనకు మంచి అవకాశం ఉంటుందని తెలుస్తోంది. కథకు తగినట్లుగా అనంతికను ఎంపిక చేసినట్లు సమాచారం. ఈ పాత్రలో ఆమె తన నటనతో ఆకట్టుకోనున్నట్లు చిత్ర వర్గాలు చెబుతున్నాయి. ప్రస్తుతం 'ఎల్లమ్మ' చిత్రీకరణ వేగంగా కొనసాగుతోంది. త్వరలోనే అనంతికకు సంబంధించిన సన్నివేశాల చిత్రీకరణ ప్రారంభం కానున్నట్లు తెలుస్తోంది. దేవిశ్రీ ప్రసాద్‌కు జోడీగా అనంతిక నటిస్తున్న విషయాన్ని చిత్రబృందం త్వరలో అధికారికంగా ప్రకటించనున్నట్లు సమాచారం. చిత్రానికి సంబంధించిన మరిన్ని వివరాలు కూడా త్వరలో వెల్లడయ్యే అవకాశం ఉంది.

ఎదురుదెబ్బలు

దక్షిణాది చిత్ర పరిశ్రమలో ప్రస్తుతం వరుస అవకాశాలతో దూసుకుపోతున్న కథానాయికల్లో మమితా బైజు, కయాదు లోహర్ ముందువరుసలో ఉన్నారు. భాషతో సంబంధం లేకుండా పలు చిత్రాల్లో నటిస్తున్న ఈ ఇద్దరు కథానాయికల కెరీర్ ప్రస్తుతం భిన్నమైన దారిలో సాగుతోంది. ఒకవైపు మమితా బైజు వరుస విజయాలతో దూసుకుపోతుండగా, మరోవైపు కయాదు లోహర్ ఆశించిన స్థాయిలో విజయాలు అందుకోలేకపోతున్నారు. మమితా బైజు నటిస్తున్న చిత్రాలు వరుసగా మంచి వసూళ్లు సాధిస్తున్నాయి. ఇటీవల 'విశ్వనాథ్ అండ్ సన్స్' చిత్రంతో రూ.260 కోట్లకు పైగా వసూళ్లు సాధించినట్లు సమాచారం. తెలుగు, తమిళ భాషల్లో ఈ చిత్రం మంచి విజయాన్ని అందుకుంది. మలయాళంలో ఆమె నటించిన 'బెత్లహం కుటుంబ యూనిట్' కూడా భారీ విజయాన్ని సాధించినట్లు తెలుస్తోంది. దీంతో మమితాకు దక్షిణాదిలో వరుసగా అవకాశాలు వస్తున్నాయి.మరోవైపు కయాదు లోహర్ కెరీర్‌లో మాత్రం ఆశించిన స్థాయిలో విజయాలు దక్కడం లేదు. దుల్కర్ సల్మాన్‌తో కలిసి నటించిన 'ఐ యామ్ గేమ్'పై భారీ అంచనాలు ఉన్నప్పటికీ ఈ చిత్రం నిరాశపరిచినట్లు సమాచారం. తమిళంలో జి.వి. ప్రకాశ్‌తో నటించిన 'ఇమ్మోర్టల్' కూడా ప్రేక్షకులను మెప్పించలేకపోయింది. 'ఇదయం మురళి' మినహా ఆమె ఖాతాలో చెప్పుకోదగ్గ విజయాలు తక్కువగానే ఉన్నాయని సినీ వర్గాల్లో చర్చ జరుగుతోంది.

విజయ్ సేతుపతి 'బత్తా' టీజర్ విడుదల

హైదరాబాద్, సెప్టెంబరు 16 ::

కోలీవుడ్ స్టార్ హీరో మక్కల్ సెల్వన్ విజయ్ సేతుపతి నటిస్తున్న తాజా చిత్రం 'బత్తా'. 'నడువుల కొంచెం పక్కతా కానుమ్', 'సీతకాతి' వంటి విభిన్న చిత్రాల తర్వాత విజయ్ సేతుపతి, దర్శకుడు బాలాజీ తరుణీధరన్ కలయికలో వస్తున్న మూడో చిత్రం కావడంతో దీనిపై ఆసక్తి నెలకొంది. తాజాగా ఈ సినిమా టీజర్‌ను చిత్రబృందం విడుదల చేసింది. 1960ల నాటి నేపథ్యంతో రూపొందుతున్న ఈ చిత్రాన్ని పీరియాడికల్ యాక్షన్, భావోద్వేగ కథాంశంతో తెరకెక్కిస్తున్నారు. విజయ్ సేతుపతి సరసన 'జై భీమ్' చిత్రంతో గుర్తింపు తెచ్చుకున్న లిజో మోల్ జోస్ కథానాయికగా నటిస్తున్నారు. ఈ చిత్రానికి సాయి అభ్యంకర్ సంగీతం అందిస్తున్నారు. ఇటీవల విడుదలైన 'మగలే' పాటలో తండ్రీకూతుళ్ల మధ్య అనుబంధాన్ని భావోద్వేగంగా ఆవిష్కరించడంతో ప్రేక్షకుల నుంచి మంచి స్పందన వచ్చింది. ప్రముఖ దర్శకుడు అట్లీ ఈ చిత్రాన్ని సమర్పిస్తున్నారు. టీజర్‌లో విజయ్ సేతుపతి 1960ల నాటి వింటేజ్ రూపంలో కనిపిస్తూ.. బీడీ కాల్చే సన్నివేశాలతో పాటు విభిన్నమైన శైలిని ప్రదర్శించారు. యాక్షన్, భావోద్వేగ అంశాలతో కూడిన టీజర్ సినిమాపై ఆసక్తిని పెంచుతోంది. ఈ చిత్ర విడుదల తేదీని త్వరలోనే అధికారికంగా ప్రకటించనున్నట్లు చిత్రబృందం తెలిపింది.

"This newspaper/periodical is published by KALIDINDI SUMALATHA from 1-7-750/1-3, F 103, SRUTHI SADAN APTS ST PIOUS SCHOOL ROAD, RAMNAGAR, HYDERABAD, TELANGANA - 500020. on behalf of **RS USAR PUBLICATIONS**, edited by RAGHURAMA RAJU KALIDINDI and printed by **KALIDINDI SUMALATHA** at **KING DIGITAL OFFSET PRINTERS**, 1-7-750/1-3, F 103, SRUTHI SADAN APTS ST PIOUS SCHOOL ROAD, RAMNAGAR, HYDERABAD, TELANGANA – 500020. **PRGI NO: TGTEL/26/A2948,** Email: rsusarp@myyahoo.com, 9849350555, 9515121467